

ROMÂNIA
JUDEȚUL SIBIU
CONSILIUL LOCAL CISNĂDIE

HOTĂRÂREA NR. _____

**privind prelungirea pe o perioadă de 5 ani a contractului de închiriere nr. 669 din 06.05.2020,
încheiat între Orașul Cisnădie și doamna Petru Ana**

Consiliul local al orașului Cisnădie, întrunit în ședință publică ordinară, în număr de ___ consilieri, la data de 29 mai 2025;

Analizând Referatul de aprobare nr. 12481/09.05.2025 întocmit de inițiator și Raportul de specialitate nr. 12482/09.05.2025 privind prelungirea pe o perioadă de 5 ani a contractului de închiriere nr. 669 din 06.05.2020, încheiat între Orașul Cisnădie și doamna Petru Ana, întocmit de Compartimentul administrare locuințe și spații cu altă destinație din cadrul Direcției tehnice;

Văzând avizul comisiei economico-financiare, agricultură, programe de dezvoltare, mediu și turism nr. ___/___05.2025, avizul comisiei tehnice, amenajarea teritoriului, administrarea domeniului public-privat, gospodărie orășenească și comerț nr. ___/___05.2025 și avizul comisiei juridice, ordine publică, sănătate, protecție socială, învățământ, cultură, culte, tineret și sport nr. ___/___05.2025;

Ținând cont de :

- contractul de închiriere nr. 669 din 06.05.2020, încheiat între Orașul Cisnădie și Petru Ana, cu perioada de valabilitate între 01.07.2020 și 30.06.2025, aprobat prin H.C.L. nr. 113 din 06 mai 2020;
- cererea doamnei Petru Ana înregistrată la Primăria Cisnădie sub nr. 8180/25.03.2025;

În conformitate cu:

- art. 3, art. 4, art. 6 și art. 7 din Legea nr. 199 din 17 noiembrie 1997 pentru ratificarea Cartei europene a autonomiei locale, adoptată la Strasbourg la 15 octombrie 1985;
- art. 121 alin.(1) și alin.(2) din Constituția României, republicată;
- art. 7 alin.(2), art. 1777 și următoarele din Legea nr. 287/2009, Codul civil, republicat, cu modificările și completările ulterioare;
- Legea locuinței nr. 114/1996, republicată, cu modificările și completările ulterioare;
- H.G. nr. 310/2007 pentru actualizarea tarifului lunar al chiriei (lei/m²) practicat pentru spațiile cu destinația de locuințe aparținând domeniului public sau privat al statului ori al unităților administrativ-teritoriale ale acestuia, precum și pentru locuințele de serviciu, locuințele de intervenție și căminele pentru salariați ale societăților comerciale, companiilor naționale, societăților naționale și regiilor autonome;
- art. 26 alin. (2) din Ordonanța de urgență a Guvernului nr. 40/1999 privind protecția chiriașilor și stabilirea chiriei pentru spațiile cu destinația de locuințe, aprobată cu modificări și completări prin Legea nr. 241/2001, cu modificările și completările ulterioare;

În temeiul prevederilor art. 129 alin. (1), alin. (2) lit.d) și alin. (7) lit.q), art. 139 alin. (3) lit.g), art. 140 alin. (1), art. 196 alin. (1) lit.a) și art. 243 alin. (1) lit.a) din Ordonanța de urgență a Guvernului nr. 57/2019 privind Codul administrativ, cu modificările și completările ulterioare;

HOTĂRĂȘTE:

Art. 1 Se aprobă prelungirea pe o perioadă de 5 ani a contractului de închiriere nr. 669 din 06.05.2020 încheiat între Orașul Cisnădie și doamna Petru Ana, pentru spațiul din Cisnădie,

compus din: cameră de 17,06 mp., bucatărie de 7,80 mp., cămara de 1,80 mp., teren aferent de 15,00 mp., prin act adițional, conform anexei care face parte integrantă din prezenta hotărâre.

Art. 2 Ducerea la îndeplinire a prezentei hotărâri se asigură de primarul orașului Cisnădie, prin Direcția tehnică – Compartimentul administrare locuințe și spații cu altă destinație și Direcția economică - Serviciul impozite, taxe, autorizare activități comerciale și administrare piețe.

Art. 3 Urmărirea modului de executare a contractului nr. 669 din 06.05.2020 și a actelor adiționale la acesta revine Direcției tehnice – Compartimentul administrare locuințe și spații cu altă destinație.

Art. 4 Comunicarea și publicitatea prezentei se asigură de către Direcția administrație publică locală.

Adoptată la Cisnădie, în data de 29 mai 2025, cu __ voturi „pentru”.

**INIȚIATOR
PRIMAR,
MIRCEA ORLĂȚAN**



Difuzare: 1 ex. Instituția Prefectului - Județul Sibiu
1 ex. Primar
1 ex. Secretar General
1 ex. Dosar ședință
1 ex. Evidență hotărâri
1 ex. Compartimentul financiar contabilitate
1 ex. C.A.L.S.
1 ex. Compartimentul impozite și taxe
1 ex. Petru Ana, Cisnădie,
1 ex. Afișaj

Red./Dar* D.M.

JUDEȚUL SIBIU
PRIMĂRIA ORAȘULUI CISNĂDIE

ACT ADIȚIONAL NR.1
la CONTRACTUL DE ÎNCHIRIERE Nr. 669 din 06.05.2020

Orașul Cisnădie, P-ța Revoluției nr.1, reprezentat prin primar Mircea Orlățan în calitate de proprietar, pe de o parte

și

Petru Ana cu domiciliul în or. Cisnădie,
cu buletinul/carta de identitate seria _____ nr. _____
altă parte,

judetul Sibiu, legitimat/legitimată
) în calitate de chiriaș, pe de

În baza Hotărârii Consiliului Local Cisnădie nr. __ din 29 mai 2025, încheie actul adițional la contractul de închiriere nr. 669 din 06.05.2020, cu următorul conținut:

Art.1. Obiectul actului adițional:

1.1. Se modifică art.I , Obiectul închirierii - alin. (4) și va avea următorul cuprins:

„Termenul de inchiriere din contractul de inchiriere este de 5 ani, începând cu data de 01.06.2025, până la data de 31.05.2030.”

1.2. Se modifică art. II Chiria aferenta locuintei ce face obiectul contractului - alin. (1) și va avea următorul cuprins:

„Chiria lunară este de **60 lei/lună**, (57 lei/lună chiria aferentă lunii decembrie 2024 x 5,59% rata inflației 2025) calculată în conformitate cu prevederile legale. Chiria se datorează începând cu data de 01.06.2025 și se achită în contul proprietarului la casieria Primăriei orașului Cisnădie, până la data de 28 ale fiecărei luni. Chiria se va indexa anual cu rata inflației de către Serviciul impozite, taxe și autorizare activități comerciale, fără a mai fi anunțat în scris. Conform Codului fiscal, art.463, se stabilește taxa pe teren în sarcina chiriașului ce va fi calculată de Serviciul impozite, taxe și autorizare activități comerciale.”

Art.2. Subsemnata **Petru Ana** în calitate de locatar, declar pe proprie răspundere cunoscând prevederile art. 326 Cod Penal că renunț la notificarea privind încetarea locațiunii, prevăzută de art. 1038 alin. 4 Cod de Procedură Civilă și recunosc dreptul locatorului de a recurge imediat la procedura de evacuare prevăzută de Titlul XI Capitolul II C.P.C. dacă locațiunea încetează din orice motive, iar dreptul locatarului este socotit stins.

De asemenea declar pe proprie răspundere că am luat la cunoștință dispozițiile prevăzute de art. 1041 CPC privind sesizarea instanței, respectiv faptul că prin renunțarea subsemnatului la notificarea de evacuare, locatorul sau proprietarul, poate solicita instanței să dispună prin hotărâre executorie, evacuarea imediată a locatarului sau ocupantului pentru lipsă de titlu.“

Art.3. Celelalte clauze din contractul de închiriere rămân neschimbate.

Art.4. Prezentul act adițional se încheie azi __. __.2025 în 3 exemplare, din care unul se predă chiriașului.

**Proprietar,
Oraș Cisnădie
Primar,
Mircea Orlățan**

**Chirias,
Petru Ana**

Secretar general
Daniela Maria Szasz

Vizat CFP
Director executiv,
Simona Paraschiva Suroiu

Vizat juridic
Consilier juridic,
Diana Maria Stanciu

Întocmit
Daniela Aurelia Moldoveanu

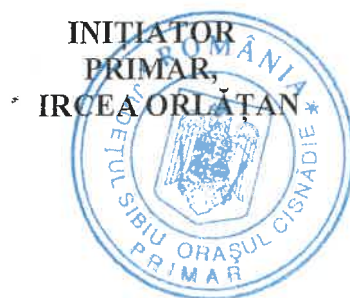



Nr. 12481/09.05.2025

REFERAT DE APROBARE

**privind prelungirea pe o perioadă de 5 ani a contractului de închiriere nr. 669 din 06.05.2020,
încheiat între Orașul Cisnădie și doamna Petru Ana**

Referitor la situația locativă a doamnei Petru Ana pentru spațiul de locuit aflat în administrarea Orașului Cisnădie, din _____, precizăm următoarele:

- prin adresa nr. 8180/25.03.2025, înregistrată la Primăria orașului Cisnădie dna Petru Ana solicită prelungirea contractului de închiriere;

- cu privire la situația privind sumele cu titlu de chirie, în prezent sunt achitate la zi.

Locuința situată în imobilul din orașul Cisnădie, _____, jud. Sibiu, este compusă din: cameră de 17,06 mp., bucătărie de 7,80 mp., cămara de 1,80 mp., teren aferent de 15,00 mp.

Locuința menționată nu face obiectul vreunui litigiu și nu este depusă notificare în baza Legii nr. 10/2001;

În conformitate cu:

- art. 3, art. 4, art. 6 și art. 7 din Legea nr. 199 din 17 noiembrie 1997 pentru ratificarea Cartei europene a autonomiei locale, adoptată la Strasbourg la 15 octombrie 1985;

- art. 121 alin.(1) și alin.(2) din Constituția României, republicată;

- art. 7 alin.(2), art. 1777 și următoarele din Legea nr. 287/2009, Codul civil, republicat, cu modificările și completările ulterioare;

- Legea locuinței nr. 114/1996, republicată, cu modificările și completările ulterioare;

- H.G. nr. 310/2007 pentru actualizarea tarifului lunar al chiriei (lei/m²) practicat pentru spațiile cu destinația de locuințe aparținând domeniului public sau privat al statului ori al unităților administrativ-teritoriale ale acestuia, precum și pentru locuințele de serviciu, locuințele de intervenție și căminele pentru salariați ale societăților comerciale, companiilor naționale, societăților naționale și regiilor autonome;

- art. 26 alin. (2) din Ordonanța de urgență a Guvernului nr. 40/1999 privind protecția chiriașilor și stabilirea chiriei pentru spațiile cu destinația de locuințe, aprobată cu modificări și completări prin Legea nr. 241/2001, cu modificările și completările ulterioare;

În temeiul prevederilor art. 129 alin. (1), alin. (2) lit.d) și alin. (7) lit.q), art. 139 alin. (3) lit.g), art. 140 alin. (1), art. 196 alin. (1) lit.a) și art. 243 alin. (1) lit.a) din Ordonanța de urgență a Guvernului nr. 57/2019 privind Codul administrativ, cu modificările și completările ulterioare;

Consider necesară și oportună inițierea unui proiect de hotărâre a Consiliului local în vederea prelungirii contractului de închiriere nr. 669 din 06.05.2020, pe o perioadă de 5 ani, pentru locuința situată în imobilul din orașul Cisnădie,

**PRIMAR,
MIRCEA ORLĂȚAN**



În temeiul prevederilor art. 129 alin. (1), alin. (2) lit.d) și alin. (7) lit.q), art. 139 alin. (3) lit.g), art. 140 alin. (1), art. 196 alin. (1) lit.a) și art. 243 alin. (1) lit.a) din Ordonanța de urgență a Guvernului nr. 57/2019 privind Codul administrativ, cu modificările și completările ulterioare;

Subsemnații semnatori ai prezentului raport de specialitate certificăm în privința realității, valabilității și legalității datelor înscrise în conținutul acestuia. Documentația poate fi promovată spre analiză și dezbateră în ședința Consiliului Local.

**Director executiv
Nicolae Valer Rădoie**

**Consilier,
Daniela Aurelia Moldoveanu**

**Vizat CFP
Director executiv,
Simona Paraschiva Suroiu**

**Consilier juridic,
Diana Maria Stanciu**

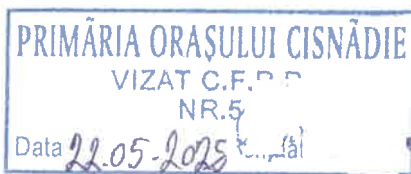

Red./Dact.D.M./D.M.

Dna. Chaldovanu
26.03.2025

26.03.2025
Dir. tehnică

PRIMĂRIA ORAȘULUI CISNĂDIE	
REGISTRATURĂ	
Nr. intrare	8180 25. MAR. 2025
Nr. ieșire	/

Către Primăria Orașului Cisnădie

Subsemnatul/a Popru Ana domiciliat/ă în
localitatea Cisnădie str. _____ nr. _____

bl. _____, ap _____, sc _____, județul Sibiu

telefon _____, posesor al B.I./C.I. seria _____ nr. _____

titular al contractului de închiriere nr. 669 din data de 6-05-2020

prin prezenta solicit reînnoirea contractului de închiriere pentru locuința din fondul locativ al Orașului Cisnădie, situată la adresa sus menționată.

Data 25-03-2025

Semnatura _____

Acte necesare:

- Cerere
- Contractul de închiriere și toate actele adiționale (să fie în termen)
- Acte de identitate și adeverințe venit / cupon de pensie / declarație pe proprie răspundere dacă nu are venit / elev pentru toate persoanele din componența familiei
- Declarație notarială pe proprie răspundere că nu dețin în proprietate / în chirie un alt imobil cu destinația de locuință sau un teren destinat construirii de locuințe pentru locuințele A.N.L. și Wernigerode
- Declarație pe proprie răspundere că nu dețin în proprietate / în chirie un alt imobil cu destinația de locuință sau un teren destinat construirii de locuințe pentru celelalte unități locative

**CERERE TIP PENTRU REÎNNOIREA CONTRACTULUI DE ÎNCHIRIERE
LOCUINȚĂ DIN FONDUL LOCATIV UAT CISNĂDIE**



CONTRACT DE ÎNCHIRIERE
pentru suprafețele cu destinație de locuință

1. **Orasul Cisnădie**, P-ta Revoluției nr.1, reprezentat prin primar Gheorghe Huja în calitate de proprietar

și

2. **Petru Ana**, cu domiciliul în localitatea Cisnădie, str. _____, _____, județul Sibiu, legitimat/legitimată cu buletinul/carta de identitate seria SB _____ CNP _____ în calitate de chirias, a intervenit prezentul contract de închiriere.

I. Obiectul închirierii

Primul, în calitate de proprietar, închiriază, iar al doilea, în calitate de chirias, ia cu chirie locuința din localitatea Cisnădie, _____ . Spațiul este compus din: cameră de 17,06 mp., bucatărie de 7,80 mp., camera de 1,80 mp., teren aferent de 15,00 mp.

Componenta locuinței închiriate

Nr. Crt.	Denumirea încăperii	Suprafața m.p.	În folosință		Observații
			Exclusiv	Comună	
1.	Camera	17.06	Da		
2.	Bucătărie	7,80	Da		
3.	Camera	1,80	Da		

Teren aferent de 15,00 mp.

Componenta familiei ce locuiește împreună cu titularul

Nr. Crt.	Numele și prenumele	Grad rudenie cu titularul	Anul nașterii	Societatea la care lucrează	Venit net lunar
1.	Petru Ana	titular		Pensionara	

Termenul de închiriere este de 5 ani, cu începere de la data de 01.07.2020 până la data de 30.06.2025.

La expirarea termenului contractul poate fi reînnoit cu acordul ambelor părți.

II. Chiria aferentă locuinței ce face obiectul contractului

Chiria lunară este de **42,00 lei**, calculată în conformitate cu prevederile legale. Conform Codului fiscal, art.256, ali.3, se stabilește taxa pe teren ce va fi calculată de Serviciul buget, taxe și impozite. Chiria se datorează începând cu data de 01.07.2020 și se achită în contul proprietarului la caseria Primăriei, până la data de 30 ale fiecărei luni. Chiria se va indexa anual cu rata inflației de către Serviciul buget, taxe și impozite, fără a mai fi anunțat în scris. Orice modificare a cuantumului chiriei, decât cea enunțată mai sus, se va comunica în scris chiriasului cu 30 de zile înainte de termenul scadent de plată.

Neplata la termen a chiriei atrage o penalizare de 0,15% asupra sumei datorate, pentru fiecare zi de întârziere.

III. Obligatiile partilor privind folosirea si intretinerea spatiilor care fac obiectul contractului

a) Proprietarul se obliga:

- sa predea chirasului locuinta in stare normala de folosinta;
- sa ia masuri pentru repararea si mentinerea in stare de siguranta in exploatare si functionalitate a cladirii, pe toata durata inchirierii locuintei;

b) Chirasul se obliga:

- cheltuielile datorate furnizorilor de servicii, ce includ si asociatiile de proprietari, vor fi achitate de catre chirias.
- sa efectueze lucrarile de intretinere, de reparatii sau de inlocuire a elementelor de constructii si instalatii din folosinta exclusiva;
- sa repare sau sa inlocuiasca elementele de constructii si instalatii deteriorate din folosinta comuna, ca urmare a folosirii lor necorespunzatoare, indiferent daca acestea sunt in interiorul sau in exteriorul cladirii; daca persoanele care au produs degradarea nu sunt identificate, cheltuielile de reparatii vor fi suportate de cei care au acces sau folosesc in comun elementele de constructii, instalatii, obiectele si dotarile aferente;
- sa asigure curatenia si igienizarea in interiorul locuintei si la partile de folosinta comuna, pe toata durata contractului de inchiriere;
- sa comunice proprietarului in termen de 30 de zile orice modificare produsa in venitul net al familiei sale, sub sanctiunea rezilierii contractului de inchiriere;
- sa predea proprietarului, la mutarea din locuinta, locuinta in stare de folosinta si curatenie si cu obiectele de inventar trecute in procesul-verbal de predare-preluare intocmit la preluarea locuintei.

IV. Nulitatea si rezilierea contractului

Sunt nule de drept clauzele incluse in contract, care:

- obliga chiriasul sa recupereze sau sa plateasca in avans proprietarului orice suma cu titlu de reparatie in sarcina proprietarului;
- prevad responsabilitatea colectiva a chirasilor in caz de degradare a elementelor de constructii si instalatii, a obiectelor si dotarilor aferente spatiilor comune, cu exceptia celor mentionate la cap. III pct. b), astfel cum sunt acestea formulate;
- impun chirasilor sa faca asigurari de daune;
- exonereaza proprietarul de obligatiile ce ii revin potrivit prevederilor legale;
- autorizeaza proprietarul sa obtina venituri din nerespectarea clauzelor contractului de inchiriere.

Rezilierea contractului de inchiriere inainte de termenul stabilit se face:

- la cererea chirasului, cu conditia notificarii prealabile intr-un termen minim de 30 de zile;
- la cererea proprietarului, atunci cand:
 - chiriasul nu a achitat chiria cel putin 3 luni consecutive;
 - chiriasul a pricinuit insemnate stricaciuni locuintei, cladirii in care este situata aceasta, instalatiilor, precum si oricaror alte bunuri aferente lor sau daca instraineaza fara drept parti ale acestora;
 - chiriasul are un comportament care face imposibila convietuirea sau impiedica folosirea normala a locuintei;
 - chiriasul nu a respectat clauzele contractuale.

Evacuarea chirasului se face numai pe baza unei hotarâri judecatoresti irevocabile, acesta fiind obligat sa plateasca chiria prevazuta in contract, pâna la data executiei efective a hotarârii de evacuare.

Contractul încetează în termen de 30 de zile de la data parasirii domiciliului de către titularul contractului sau de la data înregistrării decesului, dacă persoanele îndreptățite prin lege nu au solicitat locuința.

V. Alte clauze convenite între parti:

Prezentul contract s-a încheiat astăzi, 26.05.2020, în 3 exemplare, câte unul pentru fiecare parte, și un exemplar pentru organele fiscale teritoriale.

VI. Anexa

Hotărârea Consiliului Local Cisnădie nr.113 din 06 mai 2020.

Proprietar,

Primar,
Gheorghe Huia



Chirias,

Petru Ana

Secretar general,
Ciprian-Constantin Rusu

Director executiv,
Cornel-Iulian Barbu

Intocmit,
Daniela Moldoveanu



Oficiul de Cadastru și Publicitate Imobiliară SIBIU
Biroul de Cadastru și Publicitate Imobiliară Sibiu

EXTRAS DE CARTE FUNCİARĂ PENTRU INFORMARE

Carte Funciară Nr. 110964 Cisnadie

Nr. cerere	1480
Ziua	10
Luna	01
Anul	2025

Cod verificare
100184702801



A. Partea I. Descrierea imobilului

Nr. CF vechi:2075
Nr. topografic:3701/1/3

TEREN Intravilan

Adresa: Loc. Cisnadie, Jud. Sibiu

Nr. Crt	Nr. cadastral Nr. topografic	Suprafața* (mp)	Observații / Referințe
A1	110964	175	Teren împrejmuit; teren de constructii - in suprafata de 174,85 mp

Construcții

Crt	Nr cadastral Nr. topografic	Adresa	Observații / Referințe
A1.1	110964-C1	Loc. Cisnadie, Jud. Sibiu	Nr. niveluri:1; S. construita la sol:36 mp; S. construita desfasurata:36 mp; LOCUINTA P CONSTRUITA IN ANUL 1948 COMPUSA DIN : LA PARTER : CAMERA, BUCATARIE, CAMERA;

B. Partea II. Proprietari și acte

Înscrieri privitoare la dreptul de proprietate și alte drepturi reale		Referințe
3672 / 25/09/1946 Hotarare nr. 567/1946, din 01/01/1946 emis de Comisia de Plasa pentru aplicarea Reformei Agrare in Plasa Sibiu;		
B1	Intabulare, drept de PROPRIETATE, dobandit prin Expropriere, cota actuala 1/1 1) STATUL ROMAN	A1
20911 / 02/03/2018 Act Administrativ nr. 16, din 05/02/2018 emis de PRIMARIA ORASULUI CISNADIE;		
B3	Intabulare, drept de PROPRIETATE, dobandit prin Lege, cota actuala 1/1 1) STATUL ROMAN	A1.1

C. Partea III. SARCINI .

Inscrieri privind dezmembrămintele dreptului de proprietate, drepturi reale de garanție și sarcini	Referințe
NU SUNT	

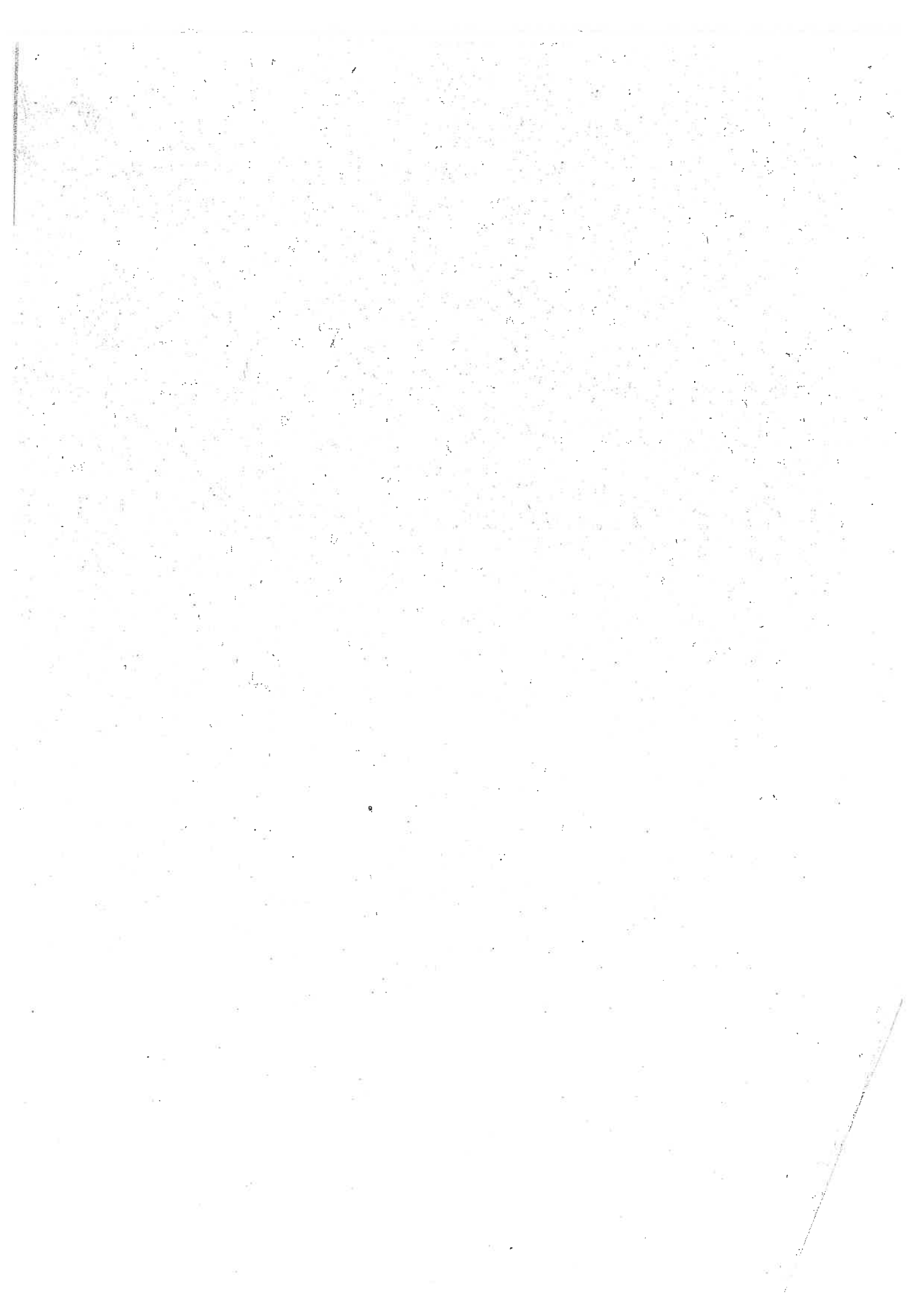

Punct Început	Punct sfârșit	Lungime segment (m)
4	5	3.522
5	6	13.871
6	7	17.829
7	1	11.198

** Lungimile segmentelor sunt determinate în planul de proiecție Stereo 70 și sunt rotunjite la 1 milimetru.

*** Distanța dintre puncte este formată din segmente cumulate ce sunt mai mici decât valoarea 1 milimetru.

Certific că prezentul extras corespunde cu pozițiile în vigoare din cartea funciară originală, păstrată de acest birou.

Prezentul extras de carte funciară este valabil la autentificarea de către notarul public a actelor juridice prin care se sting drepturile reale precum și pentru dezbateră succesiunilor, iar informațiile prezentate sunt susceptibile de orice modificare, în condițiile legii.

S-a achitat tariful de 20 RON, -Online nr.8248063/10-01-2025 în suma de 20, pentru serviciul de publicitate imobiliară cu codul nr. 272.

Data soluționării,

14-01-2025

Data eliberării,

14/01/2025

Asistent Registrator,

LUMINITA PRALEA

(parașa și semnătura)

Referent,

(parașa și semnătura)

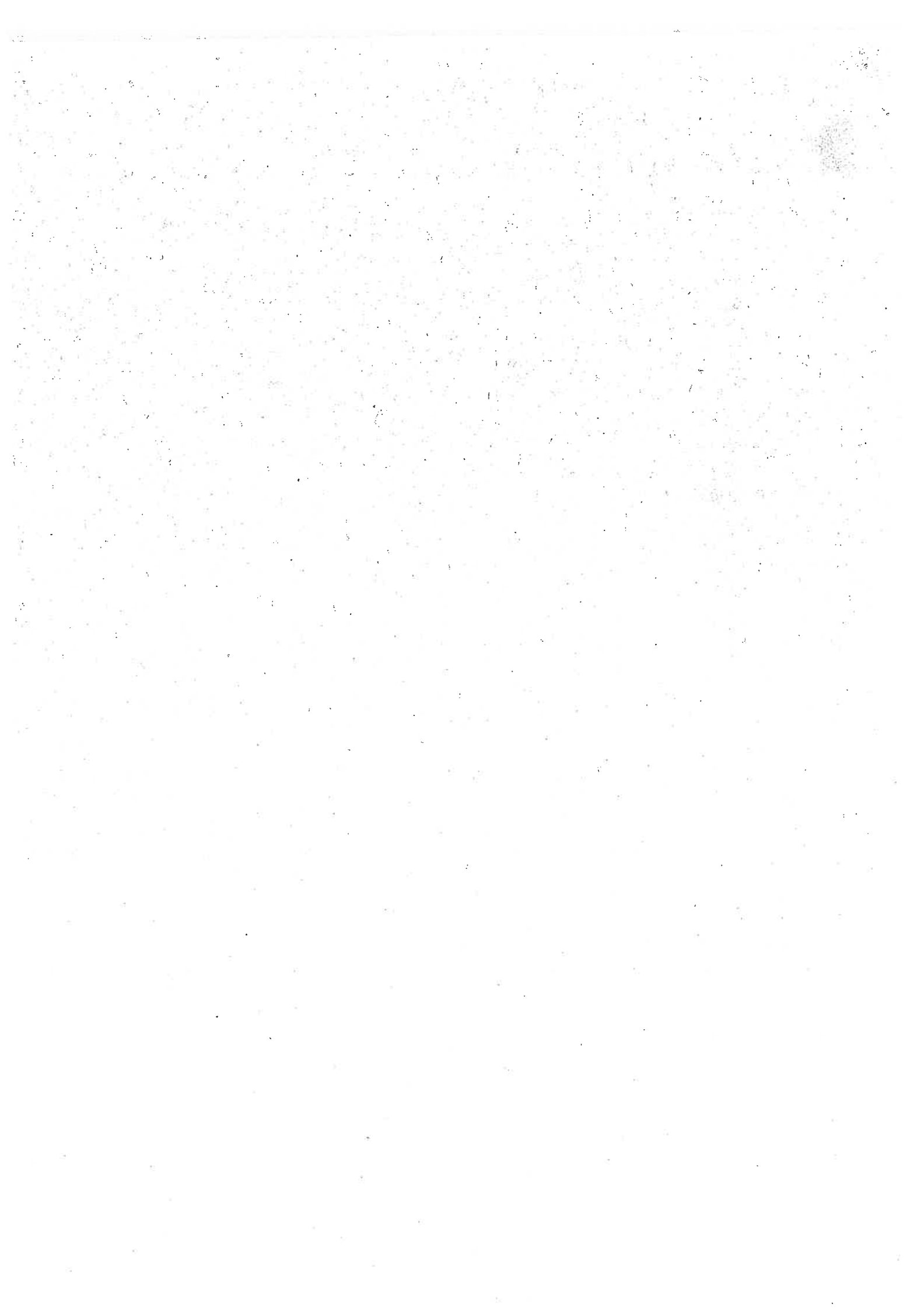

Anexa Nr. 1 La Partea I

Teren

Nr cadastral	Suprafața (mp)*	Observații / Referințe
110964	175	teren de construcții - în suprafața de 174,85 mp

* Suprafața este determinată în planul de proiecție Stereo 70.

DETALII LINIARE IMOBIL

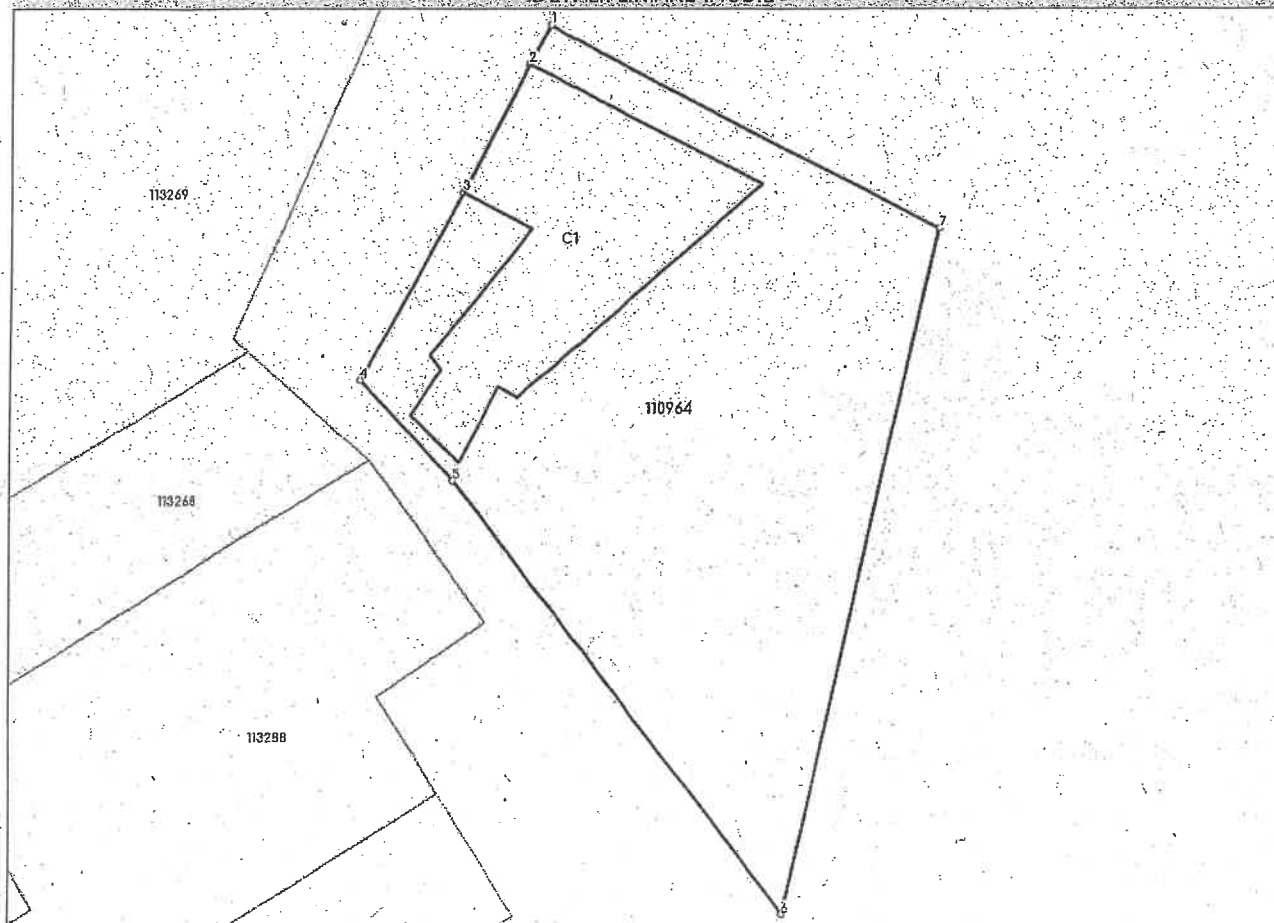

Date referitoare la teren

Nr Crt	Categorie folosință	Intra vilan	Suprafața (mp)	Tarla	Parcelă	Nr. topo	Observații / Referințe
1	curți construcții	DA	175	-	-	3701/1/3	teren de construcții - în suprafața de 174,85 mp; imobilul este împrejmuit.

Date referitoare la construcții

Crt	Număr	Destinație construcție	Supraf. (mp)	Situație juridică	Observații / Referințe
A1.1	110964-C1	construcții de locuințe	36	Cu acte	S. construită la sol:36 mp; S. construită desfășurată:36 mp; LOCUINȚA P. CONSTRUITĂ ÎN ANUL 1948 COMPUSĂ DIN : LA PARTER : CAMERA, BUCATARIE, CAMERA;

Lungime Segmente

1) Valorile lungimilor segmentelor sunt obținute din proiecție în plan.

Punct început	Punct sfârșit	Lungime segment (m)
1	2	1.1
2	3	3.697
3	4	5.395



Declarație

Subsemnatul/a Petru Ana domiciliat/ă în
localitatea _____ st. _____ nr. _____
bl. _____, ap _____, sc _____, județul Sibiu
telefon _____, posesor al B.I./C.I. seria _____ nr. _____

- prin prezenta declar pe proprie răspundere că nu dețin în proprietate / în
chirie un alt imobil cu destinația de locuință sau un teren destinat construirii de
locuințe ~~pentru celelalte unități locative.~~

Data 25.03.2025

Semnatura _____

Bordereau de réception Transporteur

30/01/2025 11.58

N° RDV : 71823

N° Camion :

Container :

Transporteur : 1 TRANSPORTATOR

Chauffeur : 01

Fournisseur	Echange EUR	Num réception	Colis	Palettes	Eurrecues	Reserves
010344 GLOBO	NON GERE	124417				

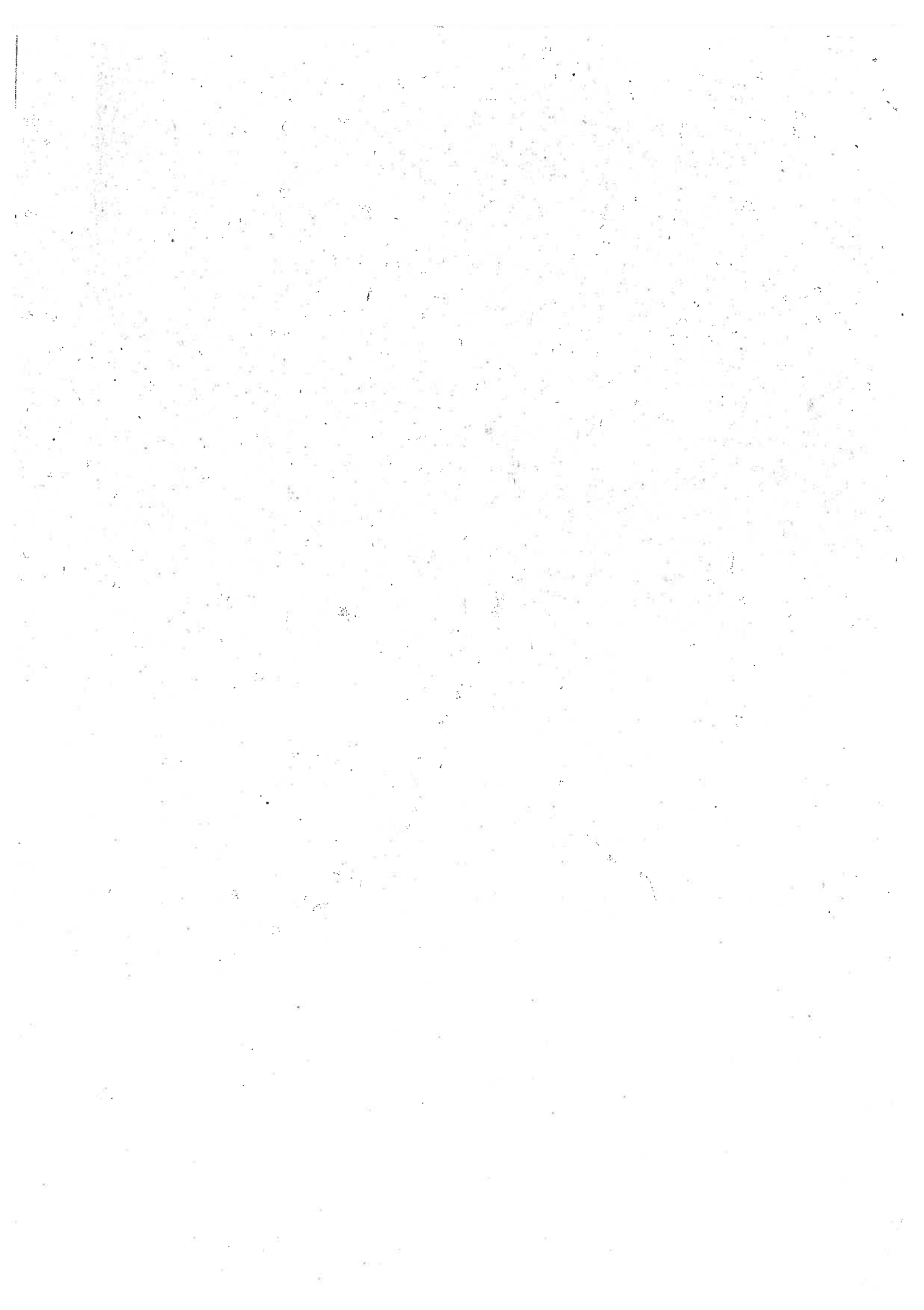

Pal EUROPE rendues

Réserves :

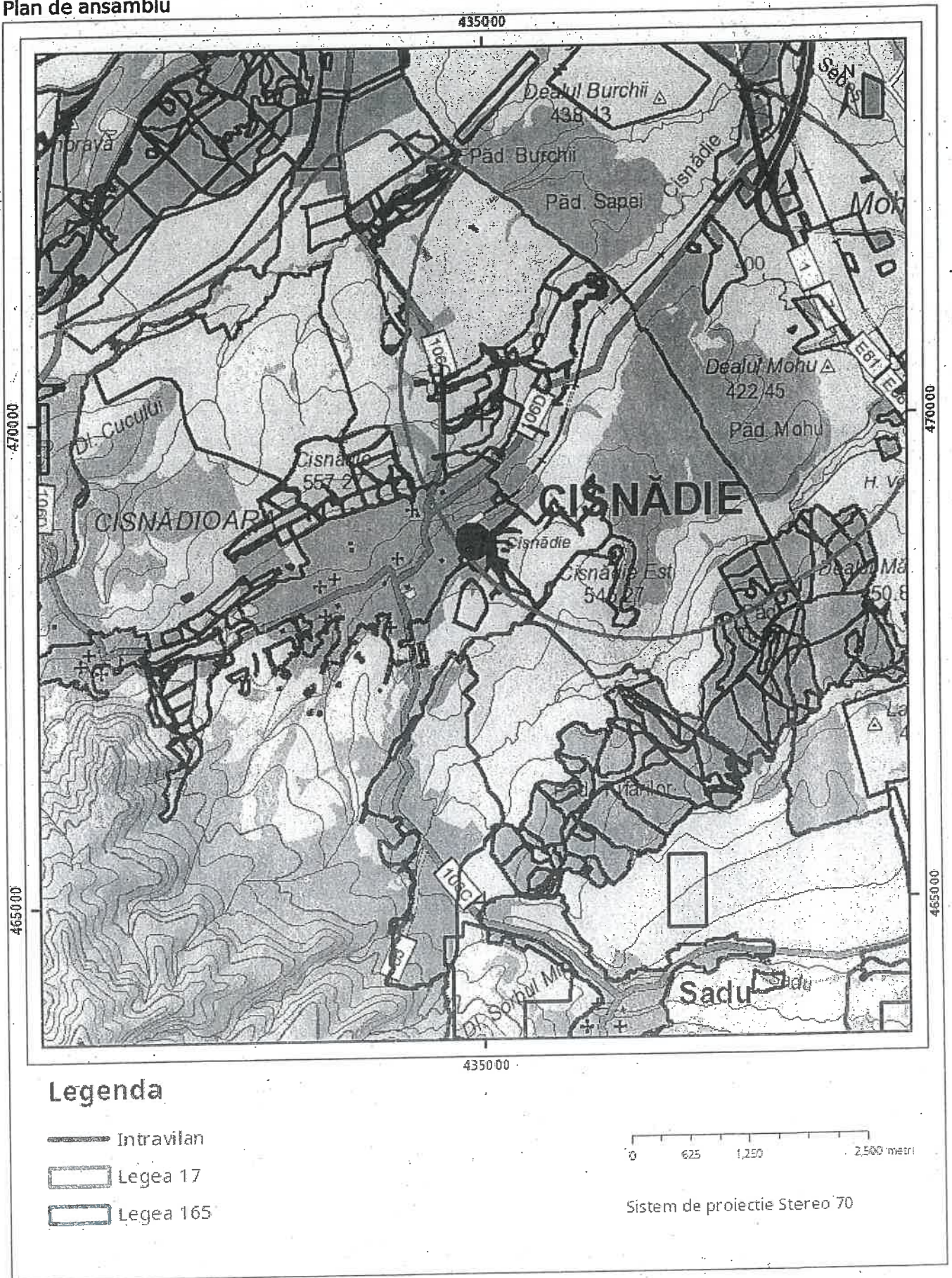



Legenda

-  Intravilan
-  Legea 17
-  Legea 165

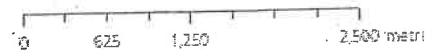

Sistem de proiectie Stereo '70

Sarcini tehnice (intersecții cu limitele legilor speciale)
 Legea 17, Art. 3 

Semnat electronic

Ultima actualizare a geometriei: 13-03-2018
 Data și ora generării: 15-01-2025 11:03

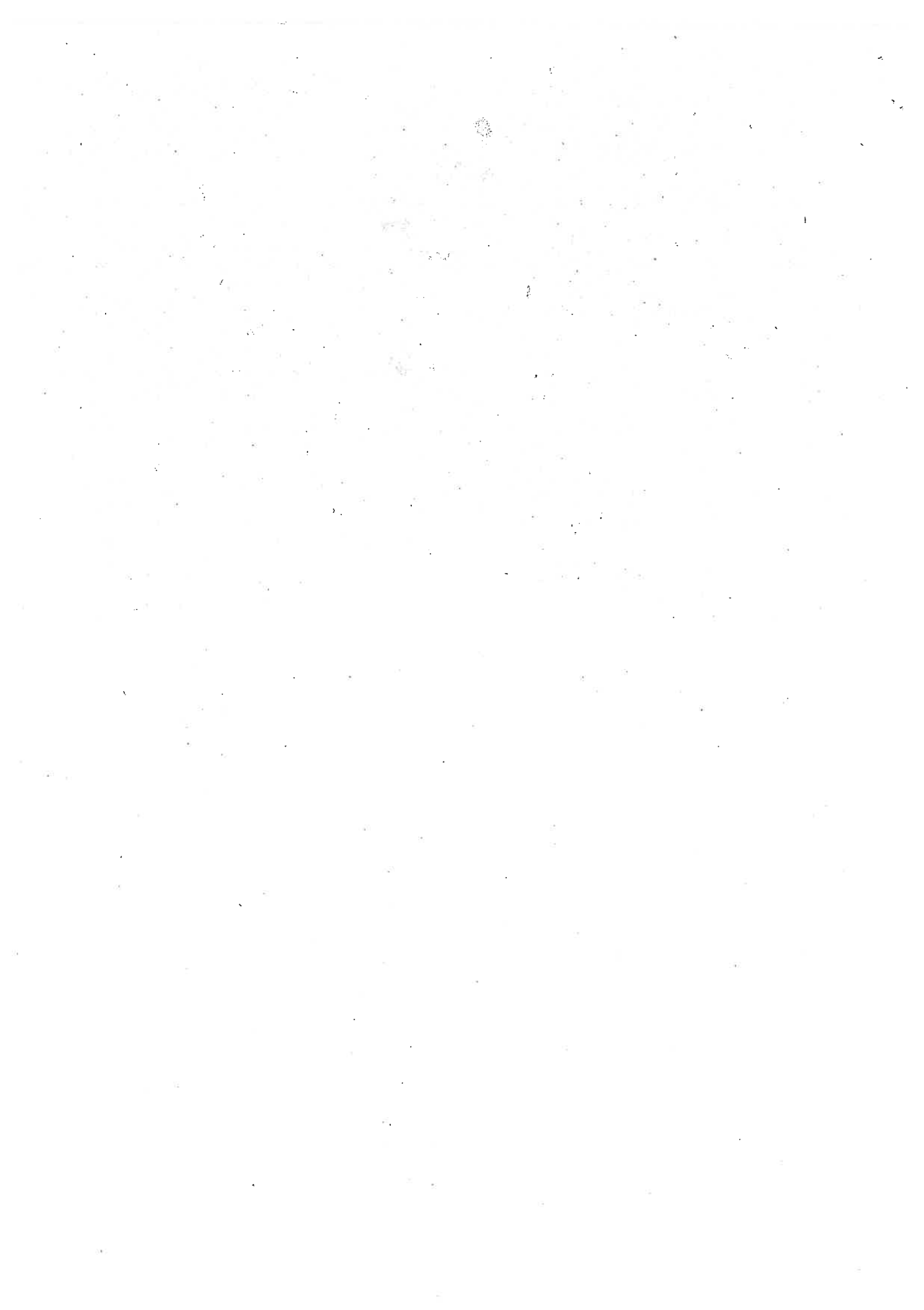

Cod verificare



100184703083

EXTRAS DE PLAN CADASTRAL

pentru imobilul cu IE 110964, UAT Cisnădie / SIBIU, Loc. Cisnădie

Nr. cerere	1481
Ziua	10
Luăna	01
Anul	2025

Teren: 175 mp



Teren: Intravilan

Categoria de folosinta(mp): Curti Constructii 1.75mp

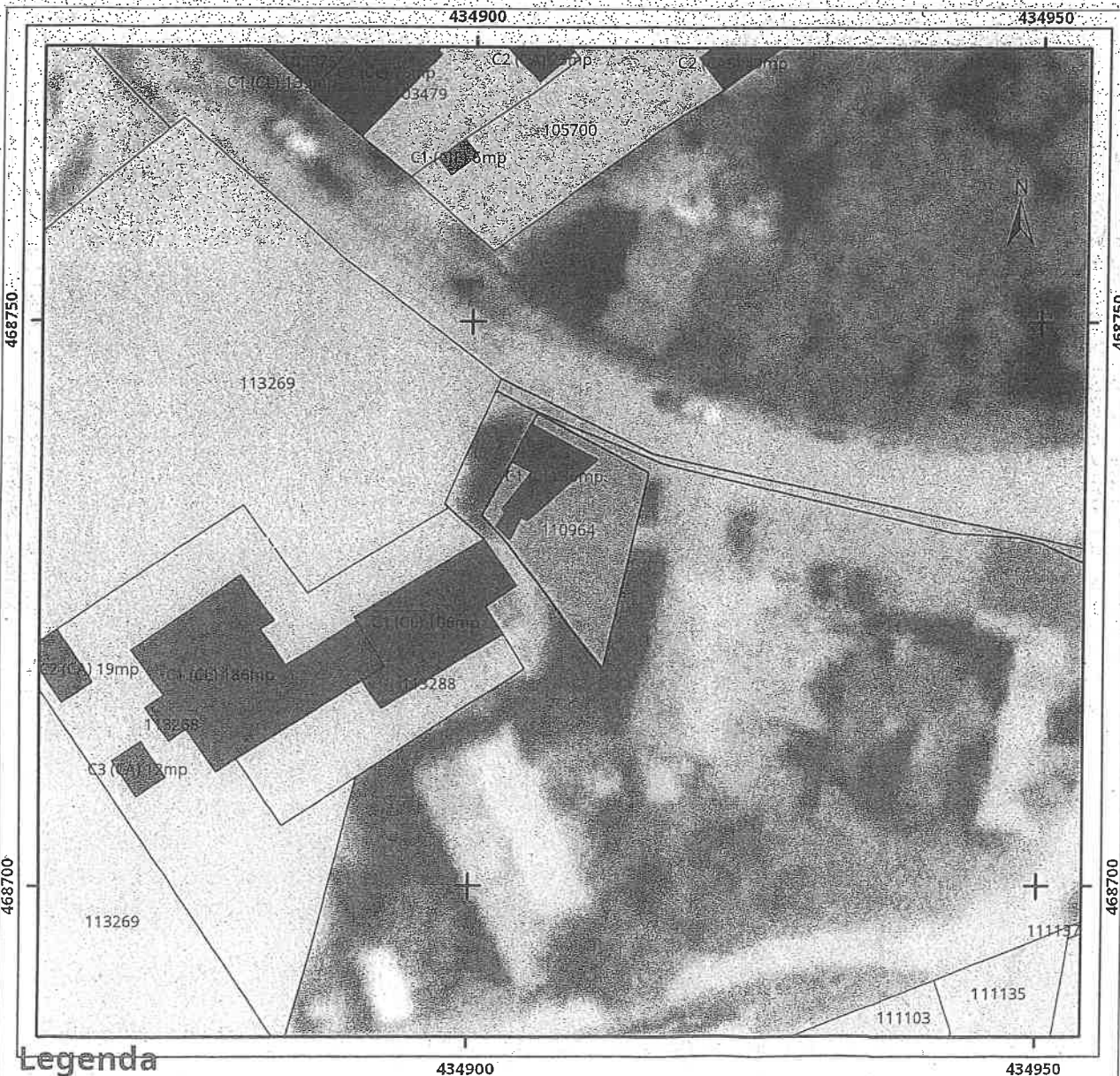
Plan detaliu



Legenda

-  Intravilan
-  Legea 17
-  Legea 165

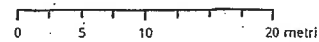

Sistem de proiectie Stereo 70

