

ROMANIA
JUDETUL SIBIU
CONSILIUL LOCAL CISNĂDIE

HOTĂRÂREA NR. 181

privind introducerea în domeniul public al orașului Cisnădie a imobilului cu destinația de drum de exploatare situat în intravilanul localității Cisnădioara, identificat prin De 2485/30 în suprafață de 1300 mp din acte, suprafață măsurată 1331 mp

Consiliul Local al orașului Cisnădie, întrunit în ședință publică ordinară, în număr de 16 consilieri, la data de 31 iulie 2024;

Analizând Referatul de aprobare nr. 16564/23.07.2024 întocmit de inițiator și Raportul de specialitate nr. 16565/23.07.2024 privind introducerea în domeniul public al orașului Cisnădie a imobilului cu destinația de drum de exploatare situat în intravilanul localității Cisnădioara, identificat prin De 2485/30 în suprafață de 1300 mp din acte, suprafață măsurată 1331 mp, întocmit de Direcția tehnică;

Văzând avizul comisiei juridice, ordine publică, sănătate, protecție socială, învățământ, cultură, culte, tineret și sport nr. 1455/30.07.2024, al comisiei economico – financiare, agricultură, programe de dezvoltare, mediu și turism nr. 1365/29.07.2024 și al comisiei tehnice, amenajarea teritoriului, administrarea domeniului public-privat, gospodăria orășenească și comerț nr. 1208/30.07.2024;

În conformitate cu :

- art. 3, art. 4, art. 6 și art. 7 din Legea nr. 199 din 17 noiembrie 1997 pentru ratificarea Cartei europene a autonomiei locale, adoptată la Strasbourg la 15 octombrie 1985;
- art. 121 alin. (1) și alin. (2) din Constituția României, republicată;
- art. 7 alin. (2), art. 861 alin. (1) și alin. (2), art. 862, art. 863 lit. f) din Legea nr. 287/2009, Codul civil, republicat, cu modificările și completările ulterioare;
- art. 289 din Ordonanța de urgență a Guvernului nr. 57/2019 privind Codul administrativ, cu modificările și completările ulterioare;

În temeiul prevederilor art. 129 alin. (1) și alin. (c), art. 139 alin. (3) lit. g), art. 140 alin. (1), art. 196 alin. (1) lit. a) din Ordonanța de urgență a Guvernului nr. 57/2019 privind Codul administrativ, cu modificările și completările ulterioare;

HOTĂRĂȘTE :

Art. 1 Se însușește documentația cadastrală în vederea identificării drumului cu indicativele De 2485/30, întocmită de către expert topograf PF Chilom Ștefan Daniel, conform anexei care face parte integrantă din prezenta hotărâre.

Art. 2 Se aprobă introducerea în domeniul public al orașului Cisnădie a imobilului cu destinația de drum de exploatare situat în intravilanul localității Cisnădioara, identificat prin De 2485/30 în suprafață de 1300 mp din acte, suprafață măsurată 1331 mp.

Art. 3 Se dispune înscrierea în cartea funciară a imobilului și întabularea dreptului de proprietate în favoarea domeniului public al orașului Cisnădie asupra imobilului cu destinația de drum de exploatare situat în intravilanul localității Cisnădioara, identificat prin De 2485/30 în suprafață de 1300 mp din acte, suprafață măsurată 1331 mp.

Art. 4 Se aprobă actualizarea inventarului domeniului public al orașului Cisnădie, cu respectarea procedurii legale în vigoare.

Art. 5 Ducerea la îndeplinire a prevederilor prezentei hotărâri se încredințează primarului orașului Cisnădie, prin Direcția tehnică și Direcția economică.

Art. 6 Comunicarea și publicitatea prezentei se asigură de către Direcția administrație publică locală.

Adoptată la Cisnădie, în data de 31 iulie 2024, cu 15 voturi „pentru” și 1 „abținere”.

**PREȘEDINTE DE ȘEDINȚĂ,
ANGELA-MARIA LUCHIAN-IONESCU**



**CONTRASEMNEAZĂ
SECRETAR GENERAL,
CIPRIAN-CONSTANTIN RUSU**

Difuzare:

- Instituția Prefectului Județul Sibiu
- Primar
- Viceprimar
- Secretar general
- Direcția economică
- Serviciul impozite și taxe
- Direcția tehnică
- Serviciul arhitect șef, urbanism și administrativ
- Compartimentul financiar contabilitate
- Dosar ședință
- Evidență hotărâri
- Afisaj

Dact.IV

CONSILIUL LOCAL AL ORASULUI CISNĂDIE Anexa la H.C.L nr.181/31 iulie 2024
 PLAN TOPOGRAFIC CU IDENTIFICAREA DE 2485/30
 scara 1:1000

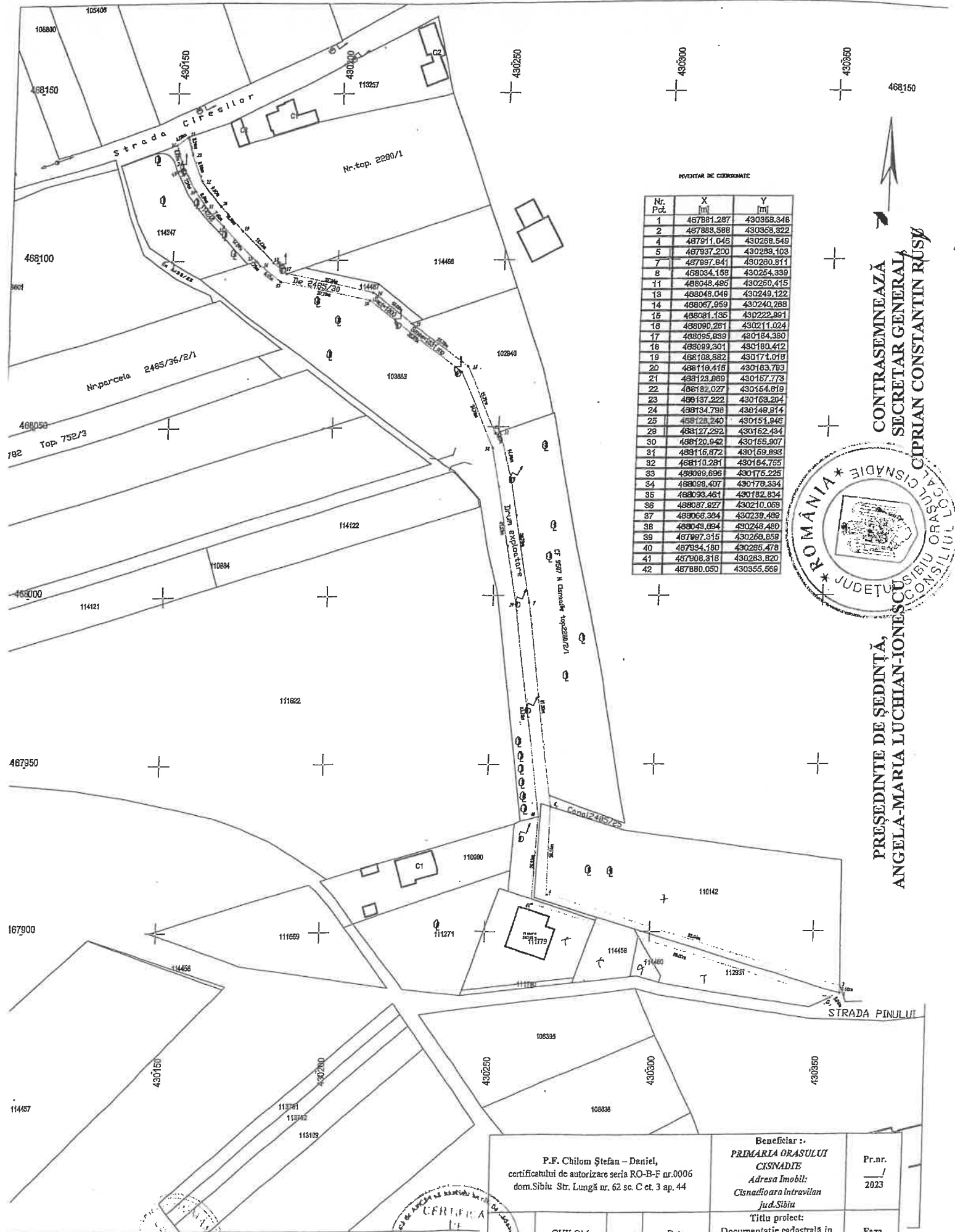

INVENTAR DE COORDONATE

Nr. Pct.	X [m]	Y [m]
1	467881.287	430358.348
2	467888.888	430358.322
4	467911.046	430258.549
5	467937.200	430289.103
7	467887.841	430280.811
8	468034.158	430254.339
11	468048.496	430250.415
13	468048.048	430249.122
14	468067.959	430240.268
15	468081.136	430222.991
16	468090.261	430211.024
17	468095.839	430184.380
18	468099.301	430180.412
19	468108.882	430174.019
20	468110.416	430163.793
21	468123.989	430157.773
22	468132.027	430154.819
23	468137.222	430153.204
24	468134.798	430148.814
25	468128.240	430151.846
28	468127.292	430152.434
30	468120.942	430155.907
31	468116.872	430159.893
32	468110.281	430164.765
33	468099.696	430175.225
34	468098.407	430178.334
35	468093.461	430182.834
36	468087.827	430210.069
37	468066.364	430239.489
38	468049.894	430248.480
39	467997.315	430268.859
40	467934.180	430285.478
41	467908.318	430283.820
42	467880.050	430355.569



CONTRASEMNEAZĂ
 SECRETAR GENERAL
 CIPRIAN CONSTANTIN RUSU
 PREȘEDINTE DE ȘEDINȚĂ,
 ANGELA-MARIA LUCHIAN-IONESCU

Beneficiar : PRIMĂRIA ORASULUI CISNĂDIE Adresa Imobil: Cisnădioara intravilan jud. Sibiu		Pr.nr. / / 2023
Titlu proiect: Documentație cadastrală în vederea identificării De 2485/30		Faza Studiu
Faza CHILOM Ștefan-Daniel	Data 12.07.2023	

VIZAT:
 CERTIFICAT DE AUTORIZARE
 ȘEF DE BUREOU
 CISNĂDIE

