

ROMÂNIA
JUDEȚUL SIBIU
CONSILIUL LOCAL CISNĂDIE

HOTĂRÂREA NR. 99

privind însușirea și aprobarea documentației cadastrale de dezlipire a imobilului situat în loc. Cisnădie, str. Șelimbărilor F.N., înscris în CF 113547 Cisnădie, cu nr. cadastral 113547

Consiliul local al orașului Cisnădie întrunit în ședință publică ordinară în număr de 19 consilieri la data de 28 aprilie 2022;

Având în vedere Referatul de aprobare nr. 6725/11.04.2022 întocmit de inițiator și Raportul de specialitate nr. 6727/11.04.2022 privind însușirea și aprobarea documentației cadastrale de dezlipire a imobilului situat în loc. Cisnădie, str. Șelimbărilor F.N., înscris în CF 113547 Cisnădie, cu nr. cadastral 113547, întocmit de Compartimentul administrare locuințe și spații cu altă destinație;

Văzând avizul comisiei economico-financiare, agricultură, programe de dezvoltare, mediu și turism nr. 738/26.04.2022 și avizul comisiei juridice, ordine publică, sănătate, protecție socială, învățământ, cultură, culte, tineret și sport nr. 759/26.04.2022 și al comisiei tehnice, amenajarea teritoriului, administrarea domeniului public-privat, gospodărie orășenească și comerț nr. 593/27.04.2022;

În conformitate cu:

- art. 879 alin.(2), art. 880 și art.888 din Codul civil;

- art. 23 lit. „e” și art. 132-135 din anexa la Ordinul nr. 700/2014 privind aprobarea Regulamentului de avizare, recepție și înscriere în evidențele de cadastru și carte funciară, cu modificările și completările ulterioare;

- art. 25 din Legea nr. 7/1996 a cadastrului și a publicității imobiliare, republicată, cu modificările și completările ulterioare;

În temeiul prevederilor art. 129 alin. (1), alin. (2) lit. „c”, art. 139 alin. (3) lit. „g”, art. 140 alin. (1), art. 196 alin. (1) lit. „a” și art. 243 alin.(1) lit. „a” din O.U.G. nr. 57/2019 privind Codul administrativ, cu modificările și completările ulterioare;

HOTĂRĂȘTE:

Art.1 Se însușește lucrarea de specialitate denumită: „Plan de amplasament și delimitare a imobilului cu propunere de dezlipire” executată de către topograf autorizat Ștefan Daniel Chilom, conform anexei, care face parte integrantă din prezenta hotărâre.

Art.2 Se aprobă dezlipirea imobilului situat în loc. Cisnădie, str. Șelimbărilor F.N., identificat în CF 113547 Cisnădie reprezentat în natură de teren, având suprafața din acte de 10424 mp. și suprafața măsurată de 10424 mp., în următoarele unități individuale, cu menținerea stării de proprietate neschimbate, astfel:

-imobilul teren situat în loc. Cisnădie, str. Șelimbărilor F.N., identificat prin nr. cad.114163, în suprafață de 1309 mp, domeniul privat al orașului Cisnădie;

-imobilul teren situat în loc. Cisnădie, str. Șelimbărilor F.N., identificat prin nr. cad.114164, în suprafață de 5416 mp, domeniul privat al orașului Cisnădie;

-imobilul teren situat în loc. Cisnădie, str. Șelimbărilor F.N., identificat prin nr. cad.114165, în suprafață de 3699 mp, domeniul privat al orașului Cisnădie;

Art.3 Se împuternicește Primarul orașului Cisnădie, domnul Gheorghe Huja, pentru semnarea actelor notariale întocmite în scopul efectuării dezlipirii propuse la art.2 din prezenta.

Art.4 Ducerea la îndeplinire a prevederilor prezentei hotărâri se încredințează primarului orașului Cisnădie, prin Direcția tehnică.

Art.5 Comunicarea și publicitatea prezentei hotărâri se vor asigura de către Direcția administrație publică locală.

Adoptată în Cisnădie, la data de 28 aprilie 2022, cu 13 voturi „pentru” și 6 voturi „împotriva”.

**PREȘEDINTE DE ȘEDINȚĂ,
ZAHARIE HOZAT**

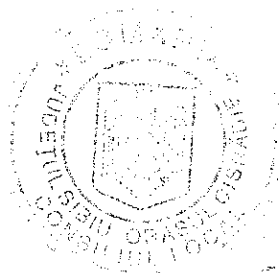

**CONTRASEMNEAZĂ
SECRETAR GENERAL,
CIPRIAN CONSTANTIN RUSU**

DIFUZARE:

- 1 ex. Instituția Prefectului – Jud. Sibiu
- 1 ex. Primar
- 1 ex. Viceprimar
- 1 ex. Secretar General
- 1 ex. Dosar ședință
- 1 ex. Evidență hotărâri
- 1 ex. Direcția tehnică —
- 1 ex. Direcția economică —
- 1 ex. Afișaj —

I.P./I.P.

ANEXA NR. 1.35 la Regulamentul

Plan de amplasament și delimitare a imobilului

Scara 1: 1000

Nr. cadastral	Suprafața măsurată a imobilului (mp)	Adresa imobilului
114133	1309	Cisnădie - Intrașilvan, Jud. Sibiu
Nr. Cartea Funciară	Unitatea Administrativ-Teritorială (UAT)	
-	Cisnădie	

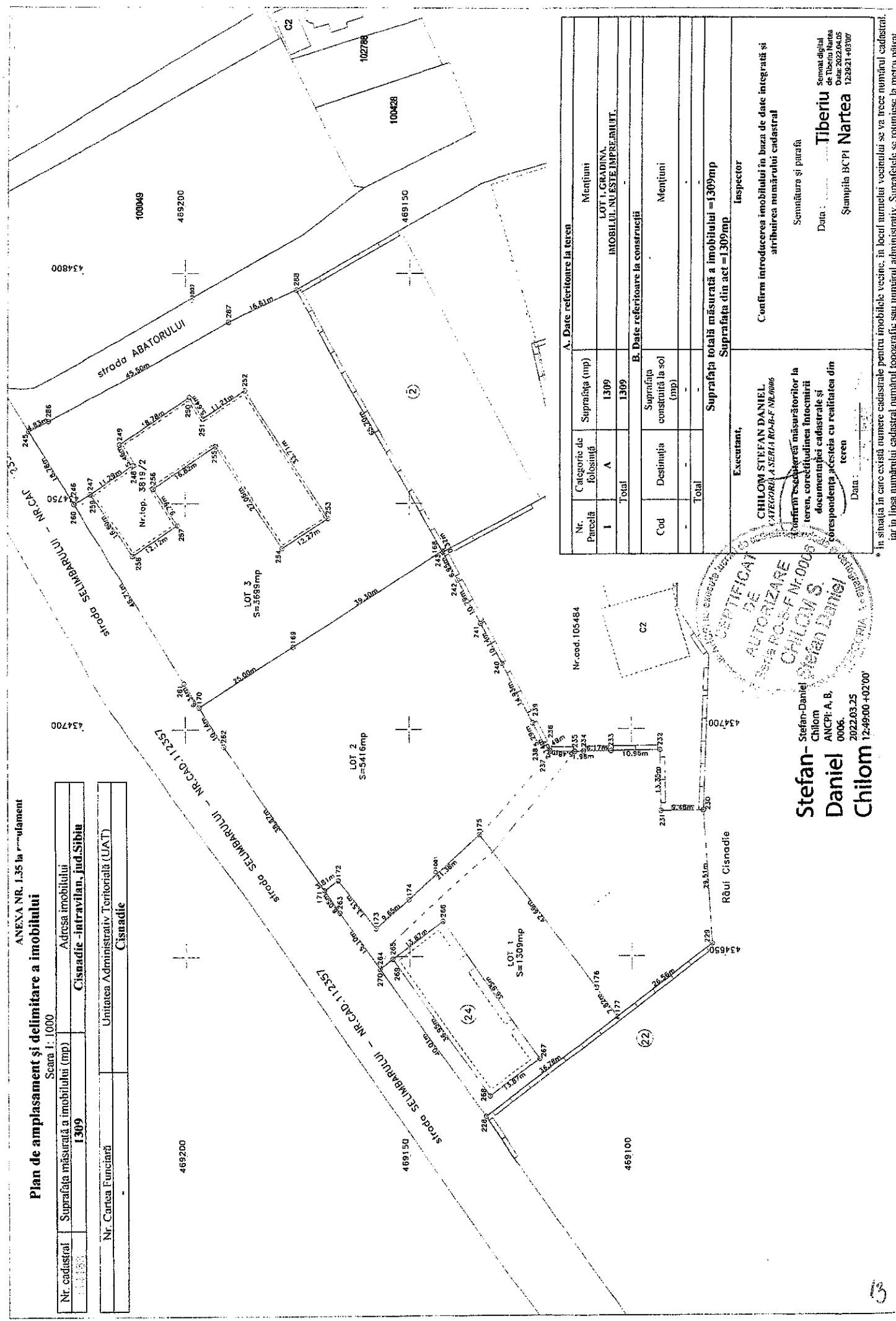

A. Date referitoare la teren		Mențiuni	
Nr. Parcelă	Categorie de folosință	Suprafața (mp)	Mențiuni
I	A	1309	LOT 1, GRADINA, IMOBILIUL NU ESTE ÎMPREJMUIT.
Total		1309	
B. Date referitoare la construcții		Mențiuni	
Cod	Desimineața	Suprafața construită la sol (mp)	Mențiuni
-	-	-	-
Total		-	-
Suprafața totală măsurată a imobilului = 1309mp			
Suprafața din act = 1309mp			

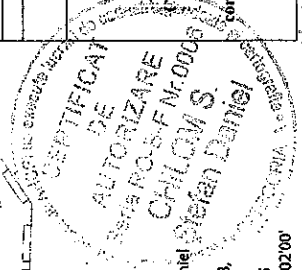

Stefan-Daniel Chilom
ANCP: A.B. 0006
2022.03.25

Executanți,

CHILOM STEFFAN DANIEL
CATEGORIA A SERIA R024-F NR.0006
Confirmarea măsurătorilor la teren, corectitudinea întocmirii documentației cadastrale și corespondența acesteia cu realitatea din teren

Confirm introducerea imobilului în baza de date integrată și atribuirea numărului cadastral

Semnătura și pata

Tiberiu Narfea
Data: 2022.04.05
Stampila BC PI Narfea 125921-03707

Inspector

* În situația în care există numere cadastrale pentru imobilele vecine, în locul numelui vecinului se va reține numărul cadastral, iar în lipsa numărului cadastral numărul topografic, sau numărul administrativ. Suprafețele se rotundesc la metrul pătrat.

ANEXA NR. 1.35 la regulamentul

Plan de amplasament și delimitare a imobilului

Nr. cadastral	Suprafața măsurată a imobilului (mp)	Adresa imobilului
114153	5416	Cisnădie - intravilan, jud. Sibiu
Nr. Cartea Funciară	Unitatea Administrativă Teritorială (UAT)	
-	Cisnădie	

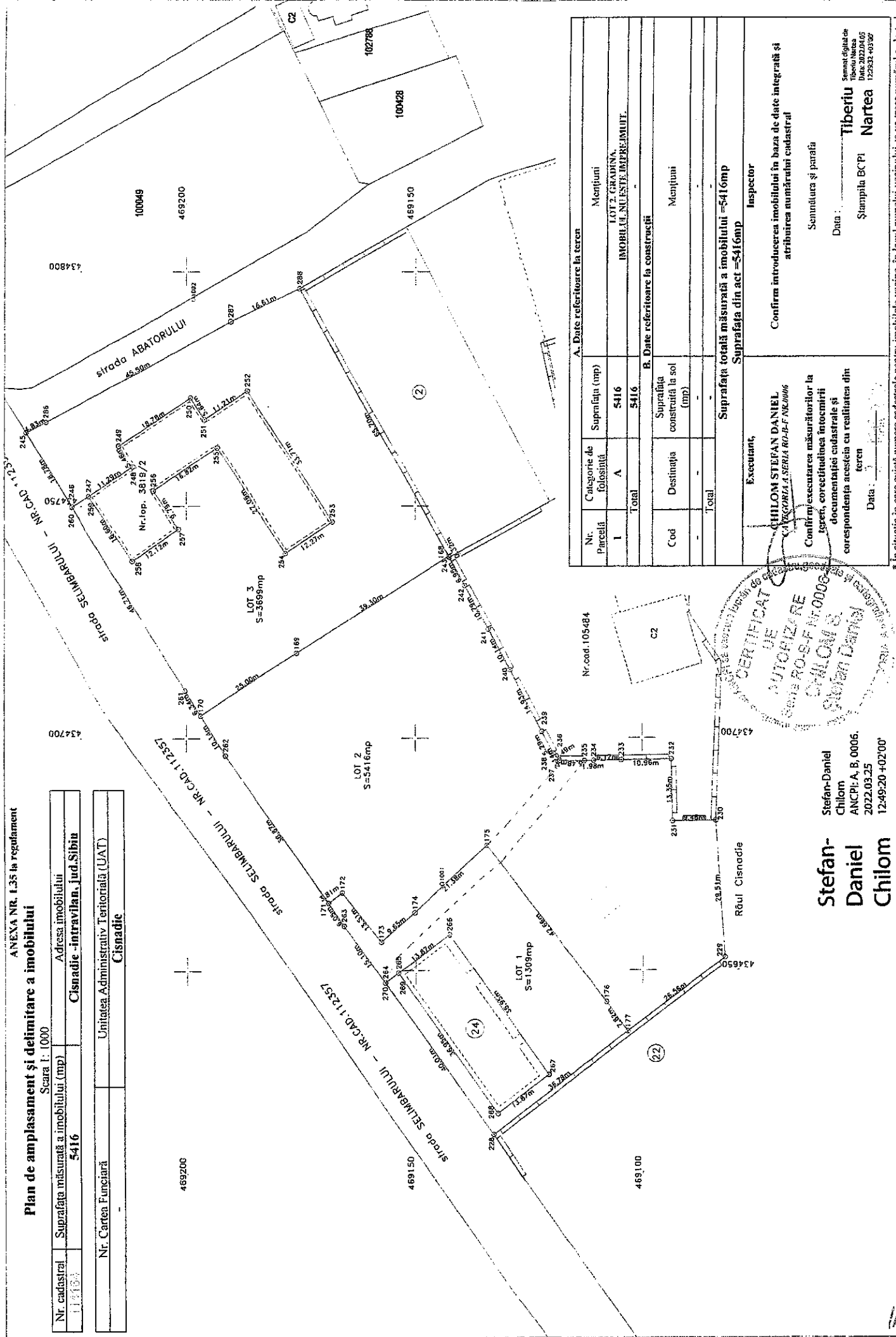

A. Date referitoare la teren		Mențiuni	
Nr. Parcelă	Categorie de folosință	Suprafața (mp)	
1	A	5416	LOT 2, GRADINA, IMOBILIUL NU ESTE IMPREMIUIT.
Total		5416	
B. Date referitoare la construcții		Mențiuni	
Cod	Destinația	Suprafața construită la sol (mp)	
-	-	-	-
Total		-	-
Suprafața totală măsurată a imobilului = 5416mp			
Suprafața din act = 5416mp			
Executant		Inspector	
CHILOM STEFAN DANIEL CATEGORIA A SERIA RO-B-F NR.0006		Confirm introducerea imobilului în baza de date integrată și atribuirea numărului cadastral	
Stefan-Daniel Chilom ANCIPI: A. B. 0006. 2022.03.25 12:49:20 +02'00'		Confirmarea măsurătorilor la teren, corectitudinea întocmirii documentației cadastrale și corespondența acesteia cu realitatea din teren	
Data: 2022.03.25		Data: _____	
Ștampila BCP I		Ștampila BCP I	
Tiberiu Nartea		Tiberiu Nartea	

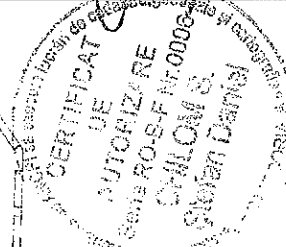

* în situația în care există numere cadastrale pentru imobilele vecine, în locul numelui vecinului se va înregistra numărul cadastral, iar în lipsa numărului cadastral topografic sau numărului administrativ, suprafețele se rotunjesc la metrul pătrat.

ANEXA NR. 1.35 la regulament

Plan de amplasament și delimitare a imobilului

Scara 1: 1000

Nr. cadastral 14115	Suprafața măsurată a imobilului (mp) 3699	Adresa imobilului Cisnădie - intravilan, jud. Sibiu
Nr. Cartea Funciară		Unitatea Administrativă Teritorială (UAȚ) Cisnădie

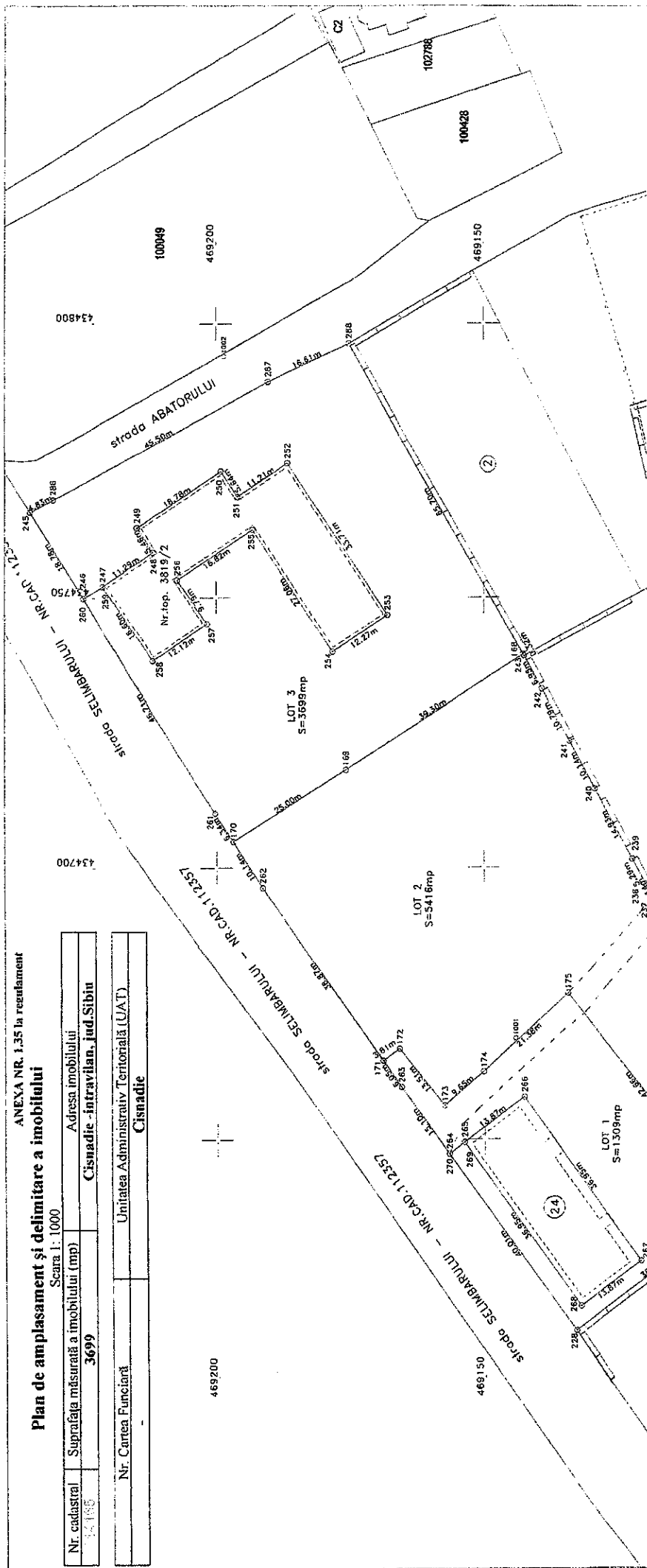

A. Date referitoare la teren		Mențiuni	
Nr. Parcelă	Suprafața (mp)	LOT 3, GRADINA,	
1	3699	IMOBILIUL NU ESTE ÎMPREJMUIT.	
Total	3699		
B. Date referitoare la construcții		Mențiuni	
Cod	Destinația	Suprafața construită la sol (mp)	
Total			
Suprafața totală măsurată a imobilului = 3699mp Suprafața din act = 3699mp			
Executant,		Inspector	
CHILOM STEFAN DANIEL CATEGORIA A, SERIA RO-B-F NR. 0003		Confirm introducerea imobilului în baza de date integrată și atribuirea numărului cadastral	
Confirm executarea măsurătorilor în teren, corectitudinea întocmirii documentației cadastrale și corespondența acesteia cu realitatea din teren		Semnătura și parafa	
Data: _____		Data: _____	
		Ștampila BCPI	
		Tiberiu Narcea	
		Semnat digital de Tiberiu Narcea Data: 2022.04.05 122955-10300	

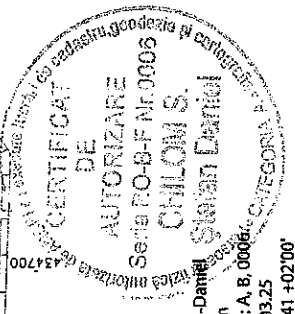

Ștefan-Daniel
Daniel
Chilom
ANCP: A. B. 0006
2022.03.25
12:49:41 +02'00'

* în situația în care există numere cadastrale pentru imobilele vecine, în locul numelui vecinului se va trece numărul cadastral, iar în lipsa numărului cadastral topografic sau numărului administrativ, suprafețele se rotunjesc la metru pătrat.



Oficiul de Cadastru și Publicitate Imobiliară SIBIU
Biroul de Cadastru și Publicitate Imobiliară Sibiu
Adresa: Localitatea: Sibiu, str. Calea Dumbravii nr. 34, Cod postal 550324

Nr.cerere	30353
Ziua	25
Luna	03
Anul	2022

REFERAT DE ADMITERE

(Dezmembrare imobil)

Domnului/Doamnei PRIMĂRIA ORAȘULUI CISNĂDIE
Domiciliul Loc. Cisnadie, Piata Revolutiei, Nr. 1, Jud. Sibiu

Referitor la cererea inregistrată sub numărul **30353** din data **25-03-2022**, vă informăm:

Imobilul situat in Loc. Cisnadie, Jud. Sibiu, UAT Cisnadie avand numarul cadastral 113547 a fost dezmembrat in imobilele:

- 1) **114163** situat in Loc. Cisnadie, Jud. Sibiu, UAT Cisnadie avand suprafata măsurată 1309 mp;
- 2) **114164** situat in Loc. Cisnadie, Jud. Sibiu, UAT Cisnadie avand suprafata măsurată 5416 mp;
- 3) **114165** situat in Loc. Cisnadie, Jud. Sibiu, UAT Cisnadie avand suprafata măsurată 3699 mp;

Certific că informațiile din prezentul extras sunt conforme cu datele din planul cadastral de carte funciara al OCPI SIBIU la data: 05-04-2022.

Situația prezentată poate face obiectul unor modificări ulterioare, in condițiile Legii cadastrului și a publicității imobiliare nr. 7/1996, republicată, cu modificările și completările ulterioare.

Inspector

Tiberiu Nartea

Tiberiu Nartea
Nartea

Semnat digital de
Tiberiu Nartea
Data: 2022.04.05
12:32:28 +03'00'



Oficiul de Cadastru și Publicitate Imobiliară SIBIU
Biroul de Cadastru și Publicitate Imobiliară Sibiu

Localitatea: Sibiu, str. Calea Dumbravii nr. 34, Cod postal 550324

Nr.cerere	30353
Ziua	25
Luna	03
Anul	2022

Extras de Plan Cadastral de Carte Funciară
pentru
Imobil număr cadastral 113547 / UAT Cisnădie

TEREN Intravilan

Adresa: Loc. Cisnădie, Jud. Sibiu

Comuna/Oraș/Municipiu: Cisnădie

Nr. cadastral	Suprafața măsurată	Observații / Referințe
113547	10424	.

* Suprafața este determinată în planul de proiecție Stereo 70.

DETALII LINIARE IMOBIL

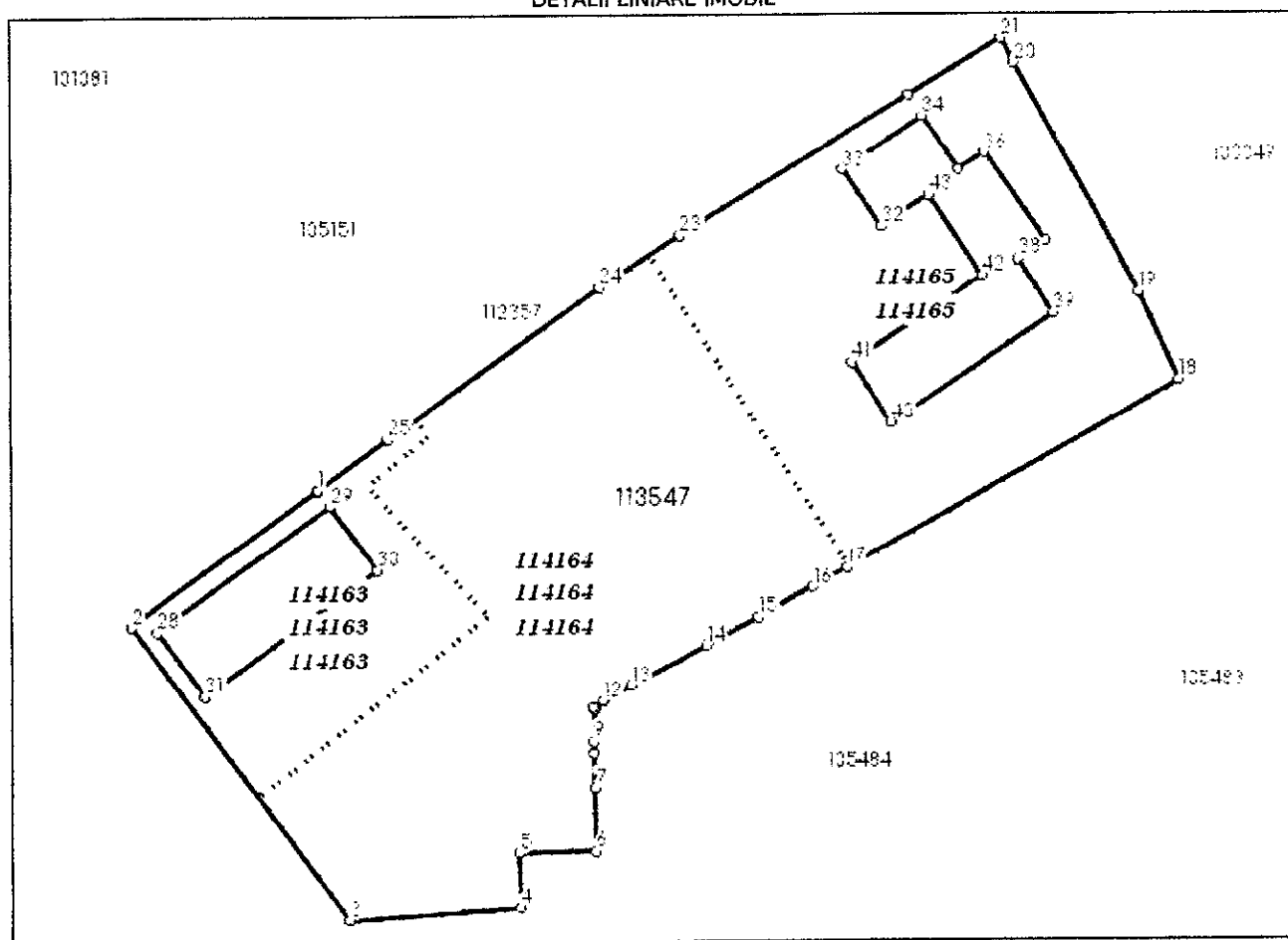

**Incastrare în zonă
scara 1:2000**



Date referitoare la teren

Crt	Categoria de folosință	Intra vilan	Suprafața (mp)	Tarla	Parcelă	Observații / Referințe
1	arabil	DA	10.424			gradina; IMOBILUL NU ESTE IMPREJMUIT.
TOTAL:			10.424			

Date referitoare la construcții

Crt	Numar	Destinație construcție	Supraf. (mp)	Situație juridică	Observații / Referințe
Imobilul nu are in componență construcții					

Lungime Segmente

1) Valorile lungimilor segmentelor sunt obtinute din proiectie în plan.

Punct început	Punct sfârșit	Lungime segment (m)	Punct început	Punct sfârșit	Lungime segment (m)	Punct început	Punct sfârșit	Lungime segment (m)
1	2	40.014	2	3	63.338	3	4	29.511
4	5	9.483	5	6	13.354	6	7	10.959
7	8	6.172	8	9	1.982	9	10	5.483
10	11	0.494	11	12	2.14	12	13	5.293
13	14	14.927	14	15	10.141	15	16	10.785
16	17	6.95	17	18	66.023	18	19	16.607
19	20	45.497	20	21	4.83	21	22	18.775
22	23	46.711	23	24	16.48	24	25	44.914
25	26	15.098	26	27	40.813	27	28	13.867
28	29	36.946	29	30	13.867	30	31	36.946
31	32	142.557	32	33	12.115	33	34	16.596
34	35	11.286	35	36	5.458	36	37	18.785
37	38	5.637	38	39	11.21	39	40	33.711
40	41	12.27	41	42	27.059	42	43	16.819
43	1	9.785						

** Lungimile segmentelor sunt determinate în planul de proiectie Stereo 70 și sunt rotunjite la 1 milimetru.

*** Distanța dintre puncte este formată din segmente cumulate ce sunt mai mici decât valoarea 1 milimetru.

Pentru acest imobil există înregistrate următoarele documentații cadastrale neînscrise în cartea funciară:

Nr Crt	Numar cerere	Data cerere	Termen eliberare	Obiect cerere
1	30353	25.03.2022	05.04.2022	Dezmembrare/Comasare

Ca urmare a soluționării cererii nr. 30353 înregistrată la data de 25.03.2022, s-a propus dezmembrarea imobilului rezultând următoarele imobile:

Nr Crt	Identificator electronic	Suprafata (mp)	Adresa
1	114163	1309	Loc. Cisnadie, Jud. Sibiu
2	114164	5416	Loc. Cisnadie, Jud. Sibiu
3	114165	3699	Loc. Cisnadie, Jud. Sibiu

Certific că informațiile din prezentul extras sunt conforme cu datele din planul cadastral de carte funciară al OCPI SIBIU la data: 05-04-2022

Situația prezentată poate face obiectul unor modificări ulterioare, în condițiile Legii cadastrului și publicității imobiliare nr. 7/1996, republicată.

Consilier/Inspector de specialitate,

Tiberiu Nartea

Tiberiu Nartea
 Semnat digital de
 Tiberiu Nartea
 Data: 2022.04.05
 12:32:06 +03'00'

**EXTRAS DE CARTE FUNCİARĂ
PENTRU INFORMARE**

Carte Funciară Nr. 113547 Cisnadie

Nr. cerere	139570
Ziua	21
Luna	12
Anul	2021

Cod verificare
100110748406



A. Partea I. Descrierea imobilului

TEREN Intravilan

Adresa: Loc. Cisnadie, Jud. Sibiu

Nr. Crt	Nr. cadastral topografic	Suprafața* (mp)	Observații / Referințe
A1	113547	10.424	.

B. Partea II. Proprietari și acte

Înscrieri privitoare la dreptul de proprietate și alte drepturi reale		Referințe
91694 / 31/08/2021		
Act Notarial nr. 990, din 31/08/2021 emis de Chirila Claudia Mariana;		
B1	Se înființează cf. 113547 a imobilului cu nr. cad. 113547/Cisnadie ca urmare a alipirii următoarelor 6 imobile: -- nr.cad.113333\cf.113333; -- nr.cad.113334\cf.113334; -- nr.cad.113338\cf.113338; -- nr.cad.113339\cf.113339; -- nr.cad.113340\cf.113340; -- nr.cad.113358\cf.113358;	A1
Adresa nr. 3502/1981, din 01/01/1981 emis de Consiliul Popular al Orasului Cisnadie;		
B2	Intabulare, drept de PROPRIETATE incheierea nr. 2594 din 27/07/1981,, dobandit prin Lege, cota actuala 1695/9547 2) ORASUL CISNADIE - DOMENIUL PRIVAT <i>OBSERVATII: pozitie transcrisa din CF 113333/Cisnadie, inscrisa prin incheierea nr. 2594 din 27/07/1981;</i>	A1
Act Administrativ nr. 2594, din 27/07/1981 emis de Notariatul de Stat Judetean Sibiu;		
B3	Intabulare, drept de ADMINISTRARE operativa, cu titlu de drept transfer, inch.2594/1981, incheierea nr. 17962 din 19/02/2021,, dobandit prin Lege, cota actuala 1695/9547 1) CONSILIUL POPULAR AL ORASULUI CISNADIE <i>OBSERVATII: pozitie transcrisa din CF 113333/Cisnadie, inscrisa prin incheierea nr. 17962 din 19/02/2021;</i>	A1
Adresa nr. 3502/1981, din 01/01/1981 emis de Consiliul Popular al Orasului Cisnadie;		
B4	Intabulare, drept de PROPRIETATE incheierea nr. 2594 din 27/07/1981,, dobandit prin Lege, cota actuala 4892/9547 2) ORASUL CISNADIE - DOMENIUL PRIVAT <i>OBSERVATII: pozitie transcrisa din CF 113334/Cisnadie, inscrisa prin incheierea nr. 2594 din 27/07/1981;</i>	A1
Act Administrativ nr. 2594, din 27/07/1981 emis de NOTARIATUL DE STAT JUDETEAN SIBIU;		
B5	Intabulare, drept de ADMINISTRARE cu titlu de drept transfer, incheierea nr. 17961 din 19/02/2021; incheierea nr. 17961 din 19/02/2021,, dobandit prin Lege, cota actuala 4892/9547 1) CONSILIUL POPULAR AL ORASULUI CISNADIE <i>OBSERVATII: pozitie transcrisa din CF 113334/Cisnadie, inscrisa prin incheierea nr. 17961 din 19/02/2021;</i>	A1
Adresa nr. 3502/1981, din 01/01/1981 emis de Consiliul Popular al Orasului Cisnadie;		
B6	Intabulare, drept de PROPRIETATE incheierea nr. 2594 din 27/07/1981,, dobandit prin Lege, cota actuala 720/9547 2) ORASUL CISNADIE - DOMENIUL PRIVAT <i>OBSERVATII: pozitie transcrisa din CF 113338/Cisnadie, inscrisa prin incheierea nr. 2594 din 27/07/1981;</i>	A1
Act Administrativ nr. FN, din 18/02/2021 emis de OCPI SIBIU;		
R7	Intabulare, drept de ADMINISTRARE operativa cu titlu de drept	A1

Înscrieri privitoare la dreptul de proprietate și alte drepturi reale		Referințe
B7	dobândit prin Lege, cota actuala 720/9547	A1
	1) CONSILIUL POPULAR AL ORASULUI CİSNADIE <i>OBSERVATII: pozitie transcrisa din CF 113338/Cisnadie, inscrisa prin incheierea nr. 17960 din 19/02/2021;</i>	
Adresa nr. 3502/1981, din 01/01/1981 emis de Consiliul pop.al orasului Cîsnădie;		
B8	Intabulare, drept de PROPRIETATE incheierea nr. 2594 din 27/07/1981;; dobândit prin Lege, cota actuala 1790/9547	A1
	2) ORASUL CİSNADIE - DOMENIUL PRIVAT <i>OBSERVATII: pozitie transcrisa din CF 113339/Cisnadie, inscrisa prin incheierea nr. 2594 din 27/07/1981;</i>	
Act Administrativ nr. 2594, din 27/07/1981 emis de Notariatul de stat al jud. Sibiu - Cartea Funciara;		
B9	Intabulare, drept de ADMINISTRARE , operativa, cu titlu de drept transfer, inch. nr. 2594/1981, incheierea nr. 17958 din 19/02/2021;; dobândit prin Lege, cota actuala 1790/9547	A1
	1) CONSILIUL POPULAR AL ORASULUI CİSNADIE <i>OBSERVATII: pozitie transcrisa din CF 113339/Cisnadie, inscrisa prin incheierea nr. 17958 din 19/02/2021;</i>	
Adresa nr. 3502/1981, din 01/01/1981 emis de Consiliul pop.al orasului Cîsnădie;		
B10	Intabulare, drept de PROPRIETATE incheierea nr. 2594 din 27/07/1981;; dobândit prin Lege, cota actuala 432/9547	A1
	2) ORASUL CİSNADIE - DOMENIUL PRIVAT <i>OBSERVATII: pozitie transcrisa din CF 113340/Cisnadie, inscrisa prin incheierea nr. 2594 din 27/07/1981;</i>	
Act Administrativ nr. incheiere 2594, din 27/07/1981 emis de NOTARIATUL DE STAT JUDETEAN SIBIU;		
B11	Intabulare, drept de ADMINISTRARE cu titlu de drept transfer, incheierea nr. 17957 din 19/02/2021;; dobândit prin Lege, cota actuala 432/9547	A1
	1) CONSILIUL POPULAR AL ORASULUI CİSNADIE <i>OBSERVATII: pozitie transcrisa din CF 113340/Cisnadie, inscrisa prin incheierea nr. 17957 din 19/02/2021;</i>	
Adresa nr. 3502, din 01/01/1981 emis de Consiliul Popular al or. Cîsnădie;		
B12	Intabulare, drept de PROPRIETATE incheierea nr. 2594 din 27/07/1981;; dobândit prin Lege, cota actuala 18/9547	A1
	2) ORASUL CİSNADIE - DOMENIUL PRIVAT <i>OBSERVATII: pozitie transcrisa din CF 113358/Cisnadie, inscrisa prin incheierea nr. 2594 din 27/07/1981;</i>	
Act Administrativ nr. 2594, din 27/07/1981 emis de Notariatul de stat al jud. Sibiu;		
B13	Intabulare, drept de ADMINISTRARE operativa, cu titlu de drept transfer, inch.2594/1981, incheierea nr. 17956 din 19/02/2021;; dobândit prin Lege, cota actuala 18/9547	A1
	1) CONSILIUL POPULAR AL ORASULUI CİSNADIE <i>OBSERVATII: pozitie transcrisa din CF 113358/Cisnadie, inscrisa prin incheierea nr. 17956 din 19/02/2021;</i>	
111687 / 21/10/2021		
Act Administrativ nr. 178, din 30/09/2021 emis de CONSILIUL LOCAL CİSNADIE;		
B14	Se atesta apartenenta la domeniul privat al Orasului Cîsnădie a imobilului de sub A.1	A1

C. Partea III. SARCINI .

Inscrieri privind dezmembrămintele dreptului de proprietate, drepturi reale de garanție și sarcini	Referințe
NU SUNT	

Anexa Nr. 1 La Partea I

Teren

Nr cadastral	Suprafata (mp)*	Observatii / Referinte
113547	10.424	

* Suprafata este determinata in planul de proiectie Stereo 70.

DETALII LINIARE IMOBIL

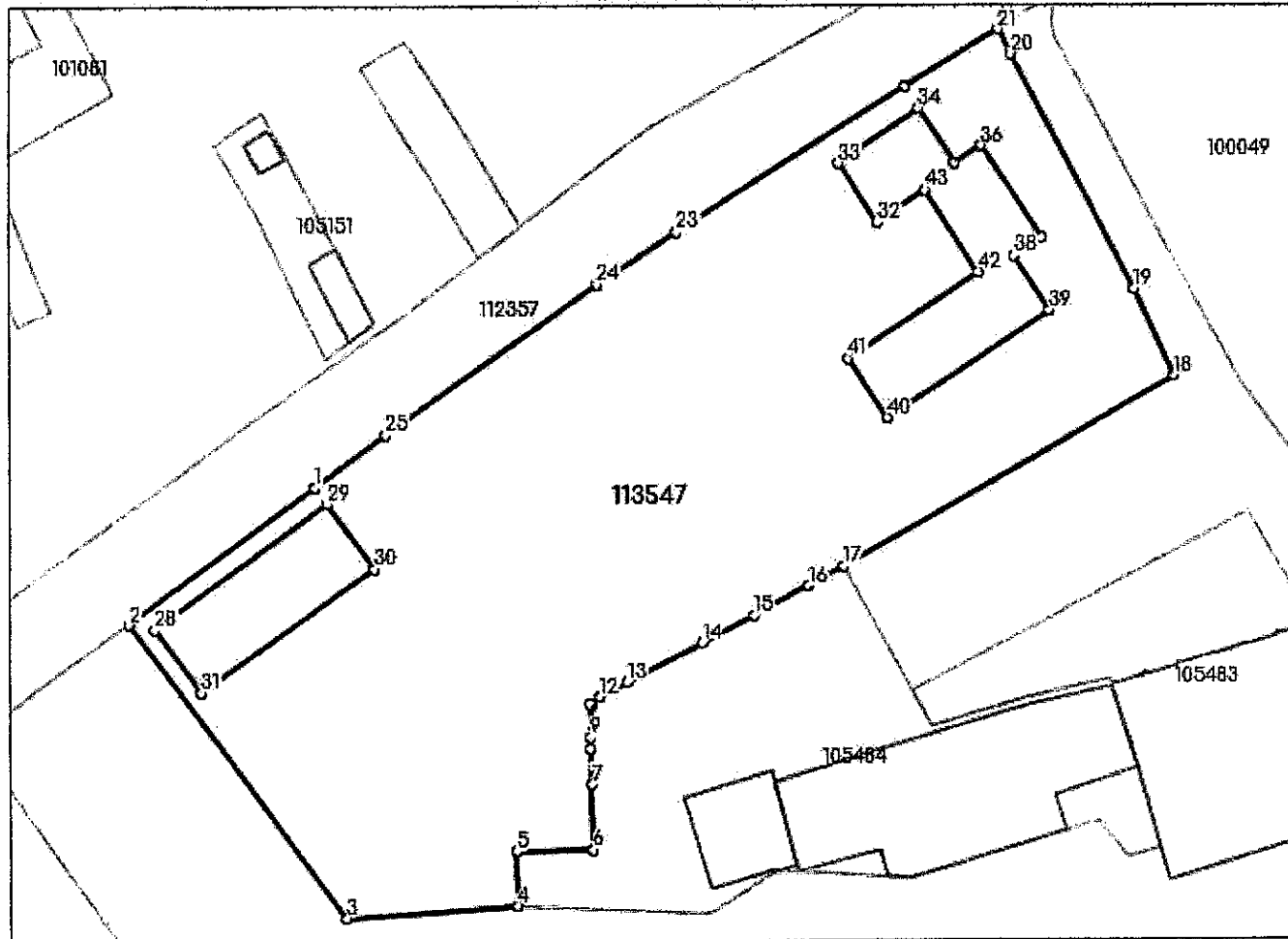

Date referitoare la teren

Nr Crt	Categorie folosinta	Intra vilan	Suprafata (mp)	Tarla	Parcela	Nr. topo	Observatii / Referinte
1	arabil	DA	10.424	-	-	-	gradina; IMOBILUL NU ESTE IMPREJMUIT.

Lungime Segmente

1) Valorile lungimilor segmentelor sunt obtinute din proiectie in plan.

Punct început	Punct sfârșit	Lungime segment
1	2	40.014
4	5	9.483
7	8	6.172
10	11	0.494
13	14	14.927
16	17	6.95
19	20	45.497
22	23	46.711

Punct început	Punct sfârșit	Lungime segment
2	3	63.338
5	6	13.354
8	9	1.982
11	12	2.14
14	15	10.141
17	18	66.023
20	21	4.83
23	24	16.48

Punct început	Punct sfârșit	Lungime segment
3	4	29.511
6	7	10.959
9	10	5.483
12	13	5.293
15	16	10.785
18	19	16.607
21	22	18.775
24	25	44.914

Punct început	Punct sfârșit	Lungime segment	Punct început	Punct sfârșit	Lungime segment	Punct început	Punct sfârșit	Lungime segment
25	26	15.098	26	27	40.813	27	28	13.867
28	29	36.946	29	30	13.867	30	31	36.946
31	32	142.557	32	33	12.115	33	34	16.596
34	35	11.286	35	36	5.458	36	37	18.785
37	38	5.637	38	39	11.21	39	40	33.711
40	41	12.27	41	42	27.059	42	43	16.819
43	1	9.785						

** Lungimile segmentelor sunt determinate în planul de proiecție Stereo 70 și sunt rotunjite la 1 milimetru.

*** Distanța dintre puncte este formată din segmente cumulate ce sunt mai mici decât valoarea 1 milimetru.

Certific că prezentul extras corespunde cu pozițiile în vigoare din cartea funciară originală, păstrată de acest birou.

Prezentul extras de carte funciară este valabil la autentificarea de către notarul public a actelor juridice prin care se sting drepturile reale precum și pentru dezbateră succesiunilor, iar informațiile prezentate sunt susceptibile de orice modificare, în condițiile legii.

S-a achitat tariful de 300 RON, -Ordin de plată cont OCPI nr.780/20-12-2021 în suma de 300, pentru serviciul de publicitate imobiliară cu codul nr. 263.

Data soluționării,
23-12-2021

Asistent Registrator,
Elena Patru

Referent,

Data eliberării,

___/___/___

(parafa și semnătura)

(parafa și semnătura)

PREȘEDINTE DE ȘEDINȚĂ,
ZAHARIE HOZAT



CONTRASEMNEAZĂ
SECRETAR GENERAL,
CIPRIAN CONSTANTIN RUSU

