

**ROMÂNIA**  
**JUDEȚUL SIBIU**  
**CONSILIUL LOCAL CISNĂDIE**

**HOTĂRÂREA NR. 83**

privind însușirea și aprobarea documentației cadastrale de dezlipire  
a imobilelor situate în Cisnădie, str. Măgurii F.N., înscrise în CF 103963 Cisnădie,  
cu nr. cadastral/topografic 103963 și în CF 103965 Cisnădie, cu nr. cadastral/topografic 103965

Consiliul local al orașului Cisnădie întrunit în ședință publică extraordinară în număr de 17 consilieri la data de 09 aprilie 2020;

Având în vedere Referatul de aprobare nr.4132/09.03.2020 întocmit de inițiator și Raportul de specialitate nr.4583/13.03.2020 privind însușirea și aprobarea documentației cadastrale de dezlipire a imobilelor situate în Cisnădie, str. Măgurii F.N., înscrise în CF 103963 Cisnădie, cu nr. cadastral 103963 și în CF 103965 Cisnădie, cu nr. top 103965, întocmit de Compartimentul administrare locuințe și spații cu altă destinație;

Văzând avizul comisiei tehnice, amenajarea teritoriului, administrarea domeniului public-privat, gospodărie orășenească, mediu și turism nr.160/08.04.2020 și avizul comisiei juridice, ordine publică, sănătate, protecție socială, învățământ, cultură, culte, tineret și sport nr.216/08.04.2020;

În conformitate cu:

- art. 879 alin. (2), art. 880 și art. 888 din Codul civil;
- art. 132-137 din anexa la Ordinul nr. 700 din 9 iulie 2014 privind aprobarea Regulamentului de avizare, recepție și înscriere în evidențele de cadastru și carte funciară;
- art. 25 din legea nr. 7/1996 a cadastrului și a publicității imobiliare, republicată, cu modificările și completările ulterioare;
- în temeiul prevederilor art.129 alin.(1), alin.(2) lit.,c", alin.(6) lit.,b"; art.139 alin. (2), art.140 alin.(1), art.196 alin.(1) lit.,a" și art.243 alin.(1) lit.,a" din O.U.G. nr. 57/2019 privind Codul administrativ;

**HOTĂRÂȘTE:**

**Art.1** Se însușește lucrarea de specialitate denumită „Plan de amplasament și delimitare a imobilului cu propunerea de dezlipire”, vizată de OCPI Sibiu sub nr. 15217/18.02.2020, întocmită de topograf autorizat Ștefan Daniel Chilom, conform anexei nr.1 care face parte integrantă din prezenta hotărâre.

**Art.2** Se însușește lucrarea de specialitate denumită „Plan de amplasament și delimitare a imobilului, cu propunerea de dezlipire”, vizată de OCPI Sibiu sub nr. 10969/06.02.2020, întocmită de topograf autorizat Ștefan Daniel Chilom, conform anexei nr.2 care face parte integrantă din prezenta hotărâre.

**Art.3** Se aprobă dezlipirea imobilului situat în Cisnădie, str. Măgurii F.N., identificat în CF 103963 Cisnădie reprezentat în natură de teren, având suprafață din acte de 81073 mp. și suprafața măsurată de 79484 mp., în următoarele unități individuale, cu menținerea stării de proprietate neschimbate, astfel:

- imobilul teren situat în orașul Cisnădie strada Măgurii FN, identificat prin nr. cad.112637, în suprafață măsurată de 453 mp, domeniul privat al orașului Cisnădie;
- imobilul teren situat în orașul Cisnădie strada Măgurii FN, identificat prin nr. cad.112638, în suprafață măsurată de 4393 mp, domeniul privat al orașului Cisnădie;
- imobilul teren situat în orașul Cisnădie strada Măgurii FN, identificat prin nr. cad.112639, în suprafață măsurată de 5905 mp, domeniul privat al orașului Cisnădie;
- imobilul teren situat în orașul Cisnădie strada Măgurii FN, identificat prin nr. cad.112640, în suprafață măsurată de 14200 mp, domeniul privat al orașului Cisnădie;

-imobilul teren situat în orașul Cîsnădie strada Măgurii FN, identificat prin nr. cad.1.12641, în suprafață măsurată de 54533 mp, domeniul privat al orașului Cîsnădie;

**Art.4** Se aprobă dezlipirea imobilului situat în Cîsnădie, str. Măgurii F.N., identificat în CF 103965 Cîsnădie reprezentat în natură de teren, având suprafață din acte de 8227 mp. și suprafața măsurată de 8066 mp., în următoarele unități individuale, cu menținerea stării de proprietate neschimbate, astfel:

- imobilul teren situat în orașul Cîsnădie strada Măgurii FN, identificat prin nr. cad.1.12626, în suprafață măsurată de 7703 mp, domeniul privat al orașului Cîsnădie;
- imobilul teren situat în orașul Cîsnădie strada Măgurii FN, identificat prin nr. cad.1.12627, în suprafață de 363 mp, domeniul privat al orașului Cîsnădie;

**Art.5** Se împutemnicește Primarul orașului Cîsnădie, domnul Gheorghe Huja, pentru semnarea actelor notariale întocmite în scopul efectuării dezlipirii propuse la art.3 și art.4 din prezenta.

**Art.6** Ducerea la îndeplinire a prevederilor prezentei hotărâri se încredințează primarului orașului Cîsnădie, prin Direcția tehnică.

**Art.7** Comunicarea și publicitatea prezentei hotărâri se vor asigura de către Direcția administrație publică locală.

Adoptată în Cîsnădie la data de 09 aprilie 2020, cu 15 voturi "pentru", 1 abținere și un vot neexprimat.

PREȘEDINTE DE ȘEDINȚĂ  
IŢINEL CUREA

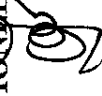

CONTRASEMNEAZĂ  
SECRETAR GENERAL,  
CIPRIAN CONȘTANTIN RUSU

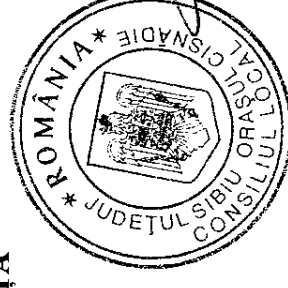

**DIFUZARE:**

- dl. prefect al județului Sibiu
- dl. primar al orașului Cîsnădie
- dl. viceprimar al orașului Cîsnădie
- Direcția economică
- Direcția tehnică
- secretar
- dosar ședință
- evidență hotărâri
- afișaj

Red./Dact. I.P.

Referat de admitere, cerere nr. 15217 / 18-02-2020



**Oficiul de Cadastru și Publicitate Imobiliară SIBIU**  
**Biroul de Cadastru și Publicitate Imobiliară Sibiu**  
Adresa: Localitatea: Sibiu, str. Calea Dumbravii nr. 34, Cod postal 550324

Nr.	15217
Ziua	18
Luna	02
Anul	2020

**REFERAT DE ADMITERE**  
(Dezmembrare imobil)

Domnului/Doamnei PRIMARIA CISNADIE  
Domiciliul Loc. Cisnădie, Piața Revoluției, Nr. 1, Jud. Sibiu

Referitor la cererea înregistrată sub numărul **15217** din data **18-02-2020**, vă informăm:

Imobilul situat în Jud. Sibiu, UAT Cisnădie având numărul cadastral 103963 a fost dezmembrat în imobilele:

- 1) **112637** situat în Jud. Sibiu, UAT Cisnădie având suprafața măsurată 453 mp;
- 2) **112638** situat în Jud. Sibiu, UAT Cisnădie având suprafața măsurată 4393 mp;
- 3) **112639** situat în Jud. Sibiu, UAT Cisnădie având suprafața măsurată 5905 mp;
- 4) **112640** situat în Jud. Sibiu, UAT Cisnădie având suprafața măsurată 14200 mp;
- 5) **112641** situat în Jud. Sibiu, UAT Cisnădie având suprafața măsurată 54533 mp;

Certific că informațiile din prezentul extras sunt conforme cu datele din planul cadastral de carte funciară al OCPI SIBIU la data: 24-02-2020.

Situația prezentată poate face obiectul unor modificări ulterioare, în condițiile Legii cadastrului și a publicității imobiliare nr. 7/1996, republicată, cu modificările și completările ulterioare.

Inspektor  
**MARIUS DUMITRU**

PREȘEDINTE DE ȘEDINȚĂ,  
**IONEL CÔRBA**

CONTRASEMNEAZĂ  
SECRETAR GENERAL,  
**CIPRIAN CONȘTANTIN RUSU**

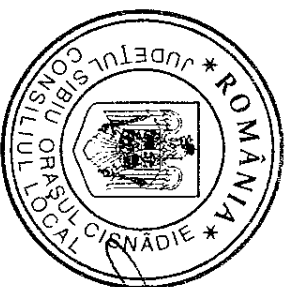

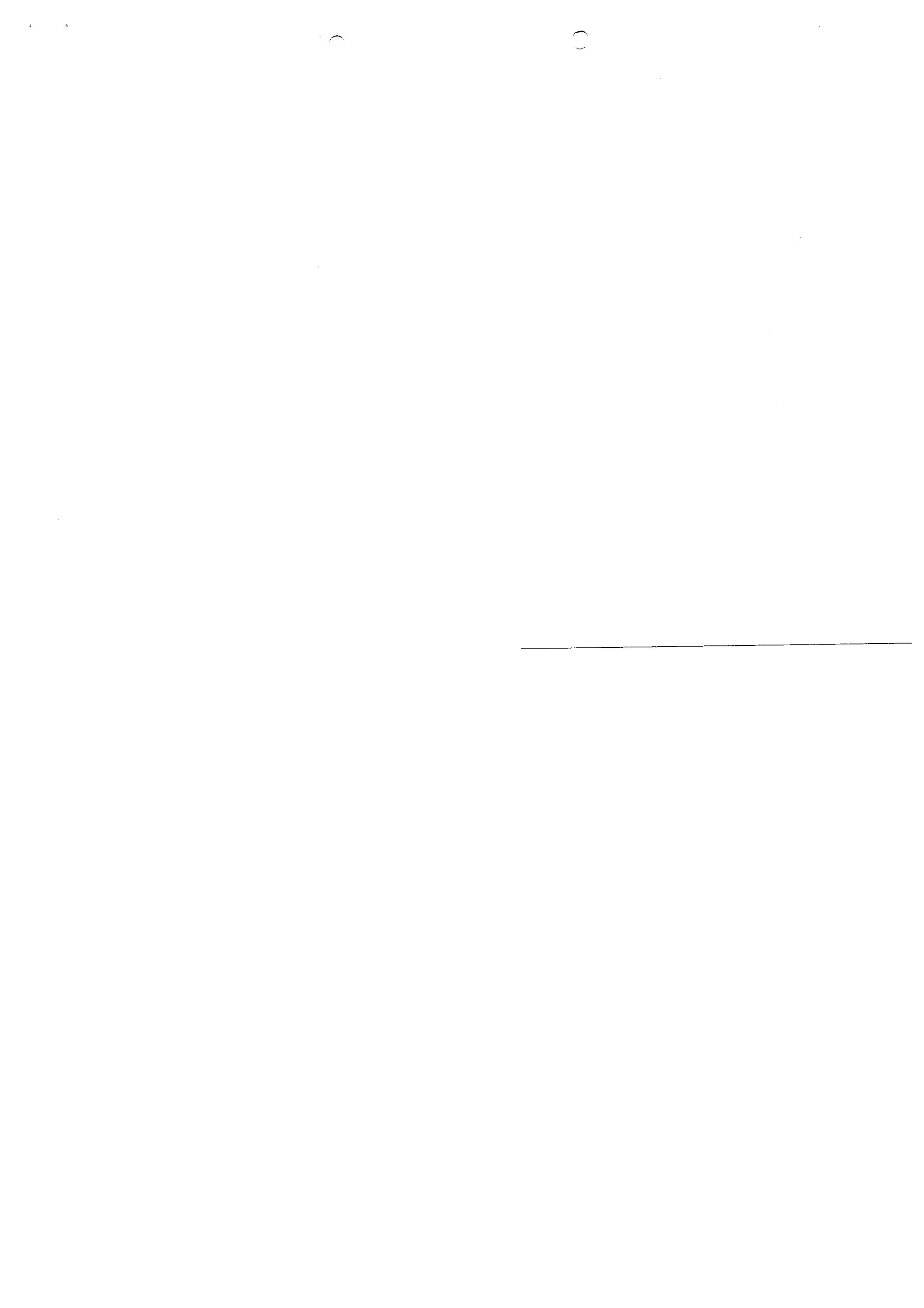





Nr. cadastral	Suprafata măsurată a imobilului (mp)	Adresa imobilului
11637	453	Jud. Sibiu
Nr. Cartea Funciară	Inițiala Administrativ-Teritorială (IAT)	
	Cisnădie	

Plan de amplasament și delimitare a imobilului

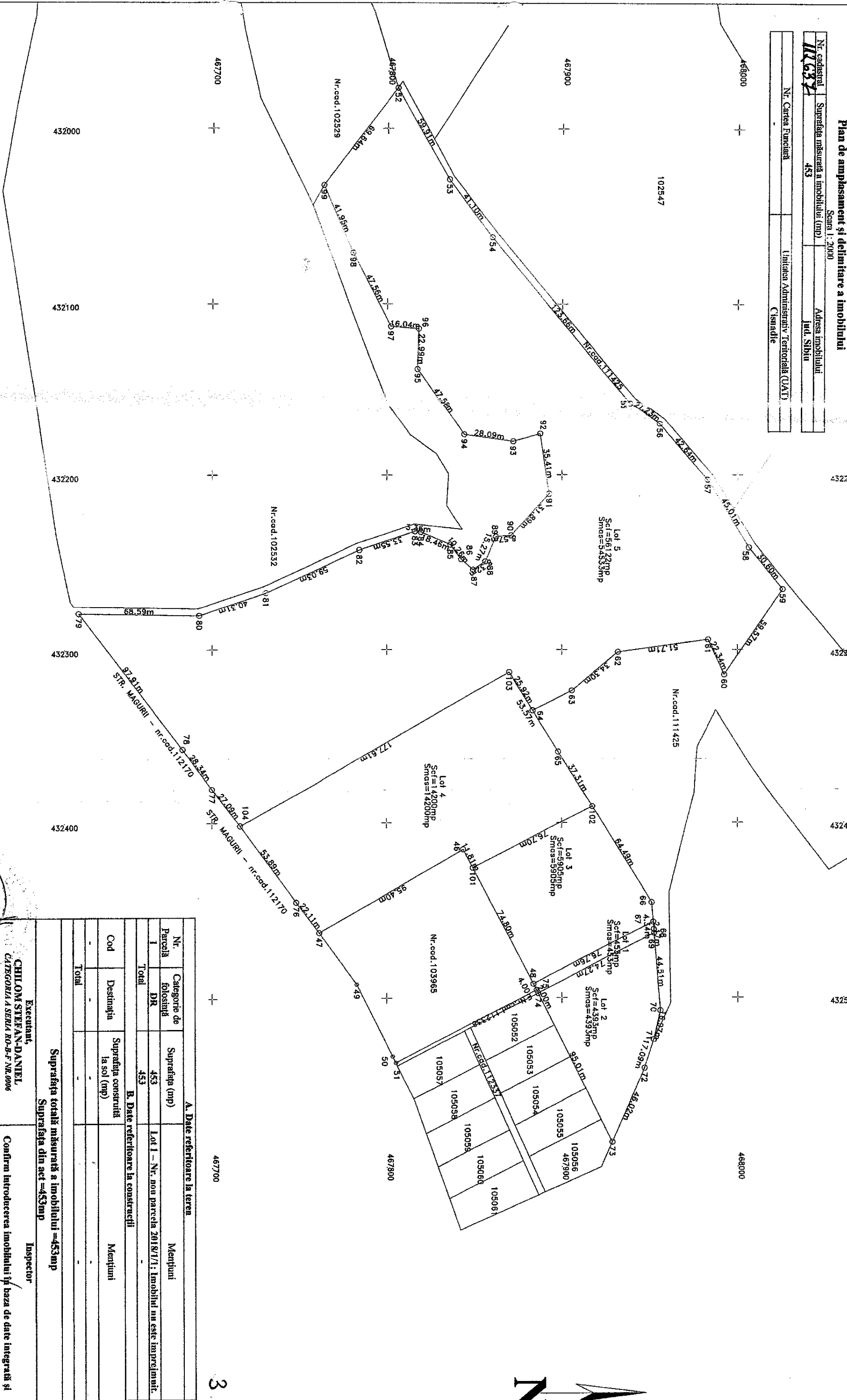

A. Date referitoare la teren		Mentțiuni	
Nr. Parcele	Categorie de folosință	Suprafata (mp)	
I	DR	453	Lot I - Nr. nou parcele 2018/11. Imobilul nu este împrejmuit.
Total		453	
B. Date referitoare la construcții		Mentțiuni	
Cod	Destinația	Suprafata construită la sol (mp)	
-	-	-	
Total		-	

Suprafata totală măsurată a imobilului = 453mp  
Suprafata din act = 453mp

Executant,  
**CHILOM STEFAN-DANIEL**  
CATEGORIA SERIA RO-B-F NR.0006

Confirm executarea măsurătorilor la teren, corectitudinea întocmirii documentației cadastrale și corespondența acesteia cu realitatea din teren

Semnătura și ștampila  
Data: 17 FEB 2020

Inspector  
Confirm introducerea imobilului în baza de date integrată și atribuirea numărului cadastral

Semnătura și ștampila  
Data: \_\_\_\_\_  
Ștampila: \_\_\_\_\_

\* În situația în care există numere cadastrale pentru imobilele vecine, în focul numelui vecinului se va trece numărul cadastral, iar în lipsa numărului cadastral numarul topografic sau numărul administrativ. Suprafețele se rotunjesc la metru pătrat.



ANEXA NR. 1.38 la regulamentul

Plan de amplasament și delimitare a imobilului

Scara 1:2000

Nr. cadastral	Suprafața măsurată a imobilului (mp)	Adresa imobilului
102547	4393	Jud. Sibiu
Nr. Cartea Funciară	Unitatea Administrativă Teritorială (UAT)	
	Clinauile	

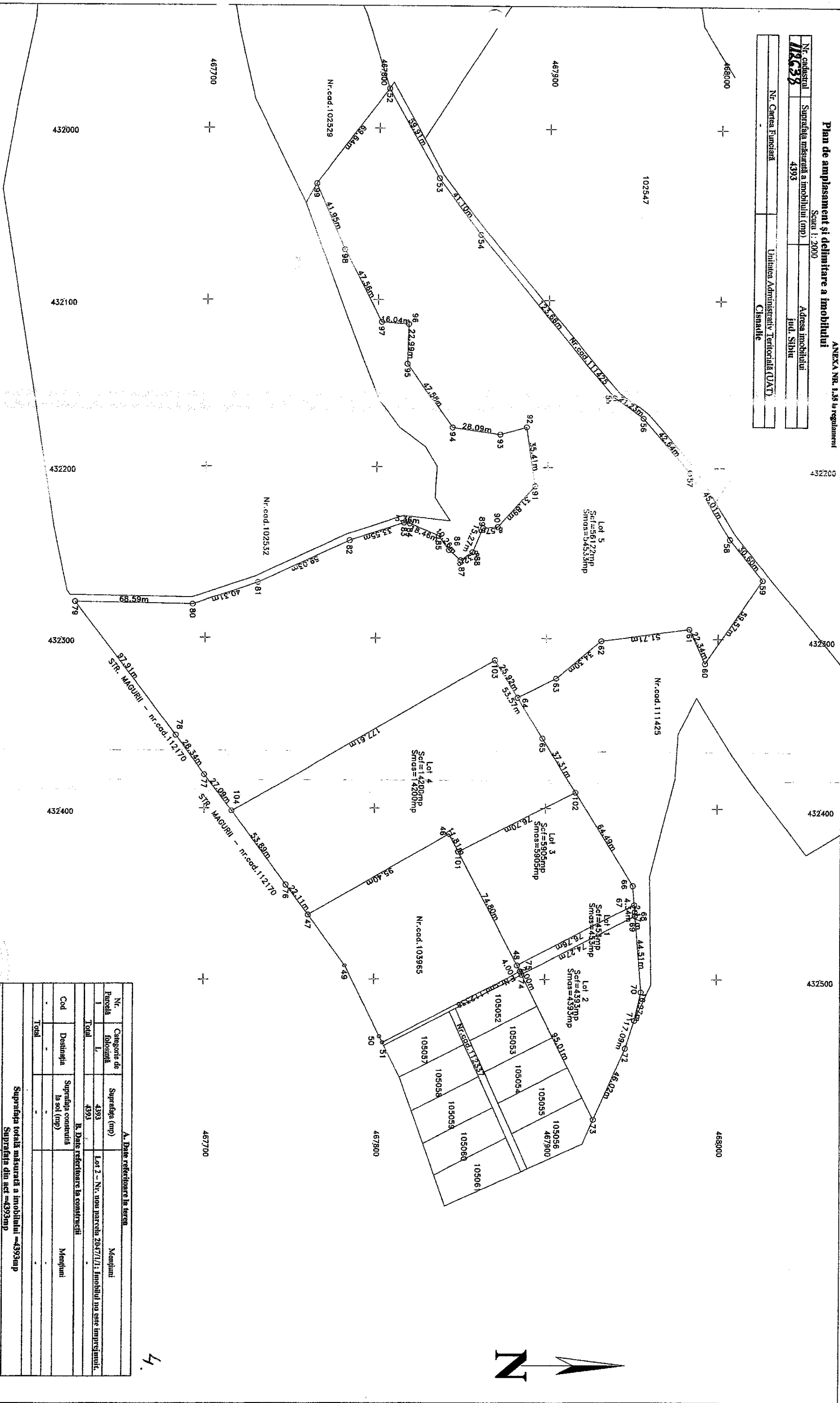

A. Date referitoare la teren		Menzion	
Nr. Parcela	Categorie de folosință	Suprafața (mp)	Lot 2 - Nr. nou înregistrat 2047/1/1; Imobilul nu este înregistrat.
1	I.	4393	
Total		4393	
B. Date referitoare la construcții		Menzion	
Cod	Destinația	Suprafața construită în sol (mp)	
Total			

Suprafața totală măsurată a imobilului = 4393mp  
 Suprafața din act = 4393mp

Executant:  
**CHILOM STEFAN-DANIEL**  
 Către: **SECRETARIA ȘI SERVICIUL CADASTRAL**

Semnatura și ștampila  
 Data: **17. FEB. 2020**

Confirmă introducerea imobilului în baza de date integrată și atribuirea numărului cadastral  
 Semnătură și ștampila  
 Data: \_\_\_\_\_  
 Ștampila BCP

\* În situația în care există numeroase cadastrale pentru imobilele vecine, în locul numărului vecinului se va trece numărul cadastral, iar în lipsa numărului cadastral numărul topografic sau numărul administrativ. Suprafețele se rotunzesc la metru pătrat.



**Plan de amplasament și delimitare a imobilului**

ANEXA NR. 1.35 la regulamentul

Scara 1: 2000

Nr. cadastral	Suprafața măsurată a imobilului (mp)	Adresa imobilului
<b>102547</b>	<b>5905</b>	Jud. Sibiu
Nr. Cartea Funciara	Unitatea Administrativ Teritorială (UAT)	
	Cinadzie	

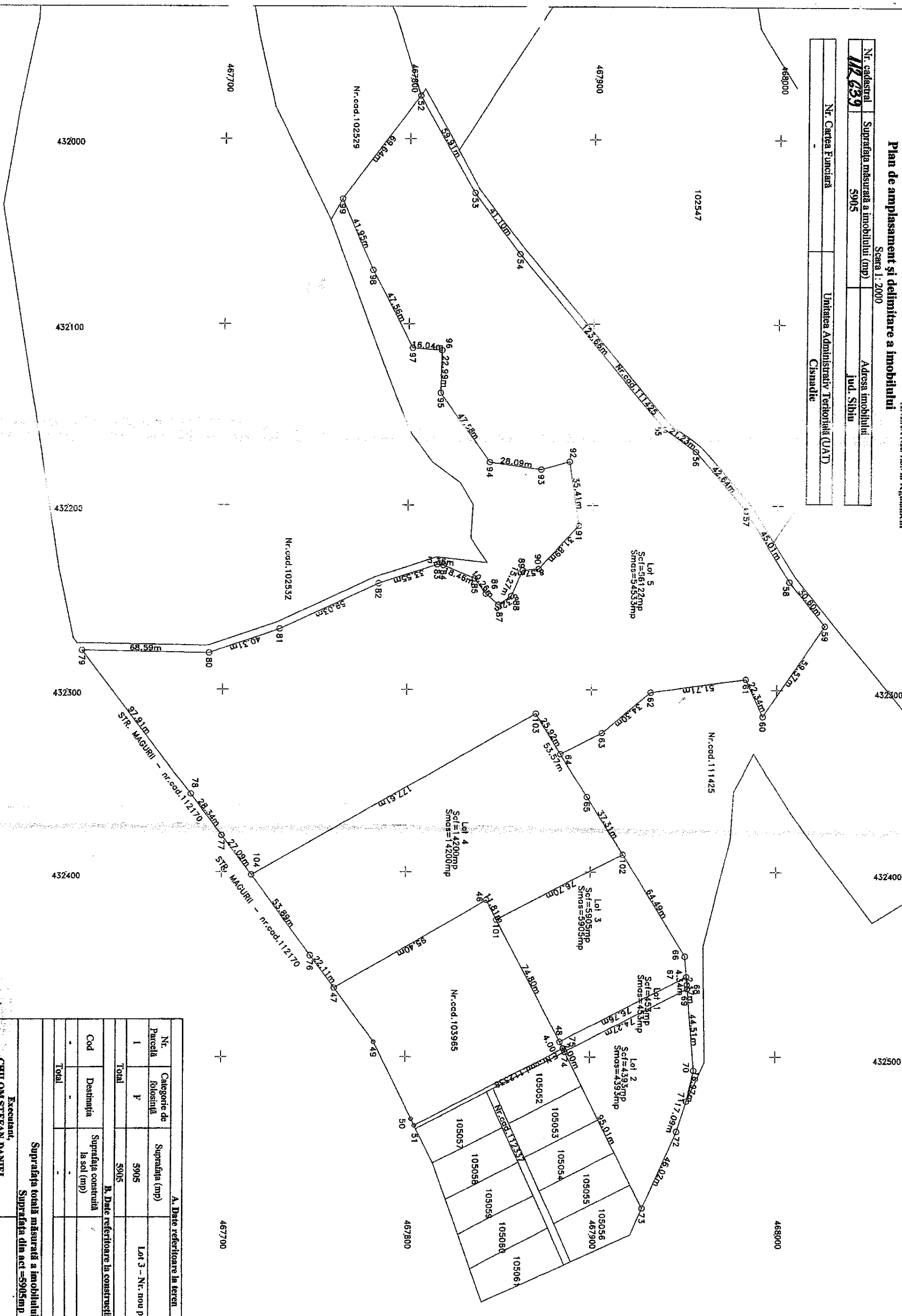

A. Date referitoare la teren		Mentiiuni	
Nr. Parcela	Categorie de folosință	Suprafața (mp)	
1	P	5905	Lot 3 - Nr. nou parcea 2033/1/1; Imobilul nu este împreună.
Total		5905	
B. Date referitoare la construcții		Mentiiuni	
Cod	Destinația	Suprafața construită la sol (mp)	
-	-	-	
Total		-	

Suprafața totală măsurată a imobilului = 5905mp  
Suprafața din act = 5905mp

Executant,  
**CHILOM STEFAN-DANIEL**  
CATEGORIA / SERIA / RO-B / NR.0006

Inspector

Condam executarea măsurătorilor la teren, corectarea înocentii documentației cadastrale și corespundența acestora cu realitatea din teren

Confirm introducerea imobilului în baza de date integrată și atribuirea numărului cadastral

Semnătura și ștampila  
Data: **17. FEB 2020**

Semnătura și parafă  
Data: **Ștefan BCP**

\* În situația în care există numere cadastrale pentru imobilele vecine, în locurile vecinilor se va trece numărul cadastral, iar în lipsa numărului cadastral numărul topografic sau numărul administrativ. Suprafețele se rotunjesc la metru pătrat.



**Plan de amplasament și delimitare a imobilului**  
ANEXA NR. 1.35 la regulamentul  
Scara 1:2000

Nr. cadastral	Suprafata măsurată a imobilului (mp)	Adresa imobilului
14200	14200	Jud. Sibiu
Nr. Cartea Funciara		Unitatea Administrativ-Teritorială (UAT)
		Cinadlie

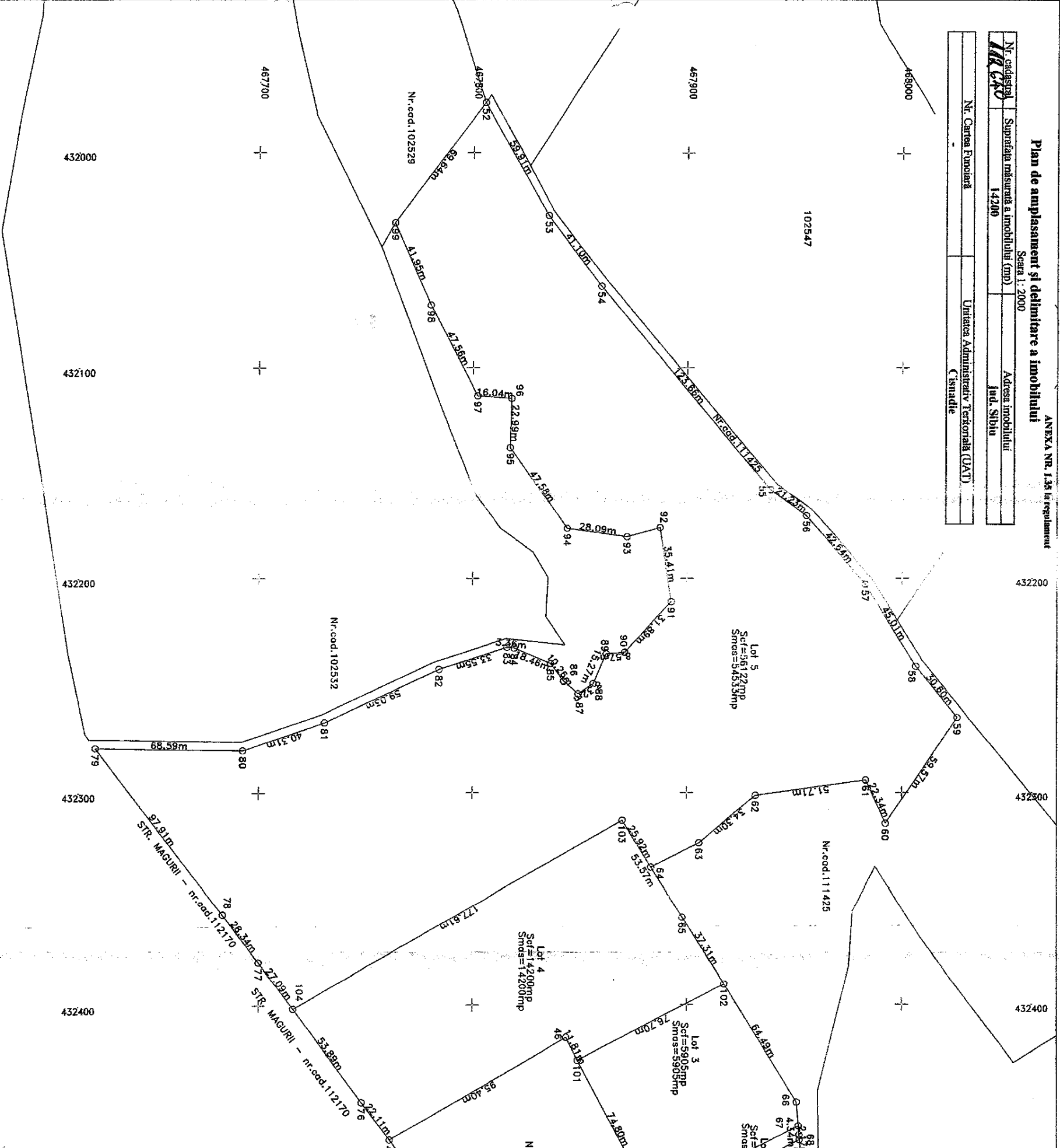

**A. Date referitoare la teren**

Nr. Parcelă	Categorie de folosință	Suprafata (mp)	Mențiuni
1	L	238	Lot 4: Nr. parcela 2026/1/1: Imobilul nu este împrejmuit.
2	F	1598	Lot 4: Nr. parcela 2026/2/1: Imobilul nu este împrejmuit.
3	DR	3044	Lot 4: Nr. parcela 2026/3/1: Imobilul nu este împrejmuit.
4	L	2082	Lot 4: Nr. parcela 2031/1/1: Imobilul nu este împrejmuit.
5	DR	160	Lot 4: Nr. parcela 2031/2/1: Imobilul nu este împrejmuit.
6	L	1688	Lot 4: Nr. noua Parcela 2033/1/1/2: Imobilul nu este împrejmuit.
7	F	1611	Lot 4: Nr. noua parcela 2033/1/1/2: Imobilul nu este împrejmuit.
8	DR	3779	Lot 4: Nr. noua parcela 2022/1/1: Imobilul nu este împrejmuit.
Total		14200	

**B. Date referitoare la construcții**

Cod	Destinația construită la sol (mp)	Mențiuni
-	-	-
Total		-

Suprafata totală măsurată a imobilului = 14200mp  
Suprafata din act = 14200mp

Executant: **CHILOM STEFAN-DANIEL**  
CATECORIA 4 SERIA NO.B-F-VI/2006

Confirm executarea măsurătorilor la teren, corectitudinea înlocuirii documentației cadastrale și corespundența acesteia cu realitatea din teren

Semnătura și ștampila  
Data: **17. FEB. 2020**

Confirm introducerea imobilului în baza de date integrată și atribuirea numărului cadastral

Semnătura și ștampila  
Data: \_\_\_\_\_

\* În situația în care există numere cadastrale pentru imobilele vecine, în locul numărului vecinului se va trece numărul cadastral, iar în lipsa numărului cadastral numărul topografic sau numărul administrativ. Suprafețele se rotunjesc la metru pătrat.



Plan de amplasament și delimitare a imobilului

Scara 1:2000

Nr. cadastral	Suprafața măsurată a imobilului (mp)	Adresa imobilului
116641	54533	Jud. Sibiu
Nr. Cartea Funciară	Unitatea Administrativ-Teritorială (UAT)	
	Cismădie	

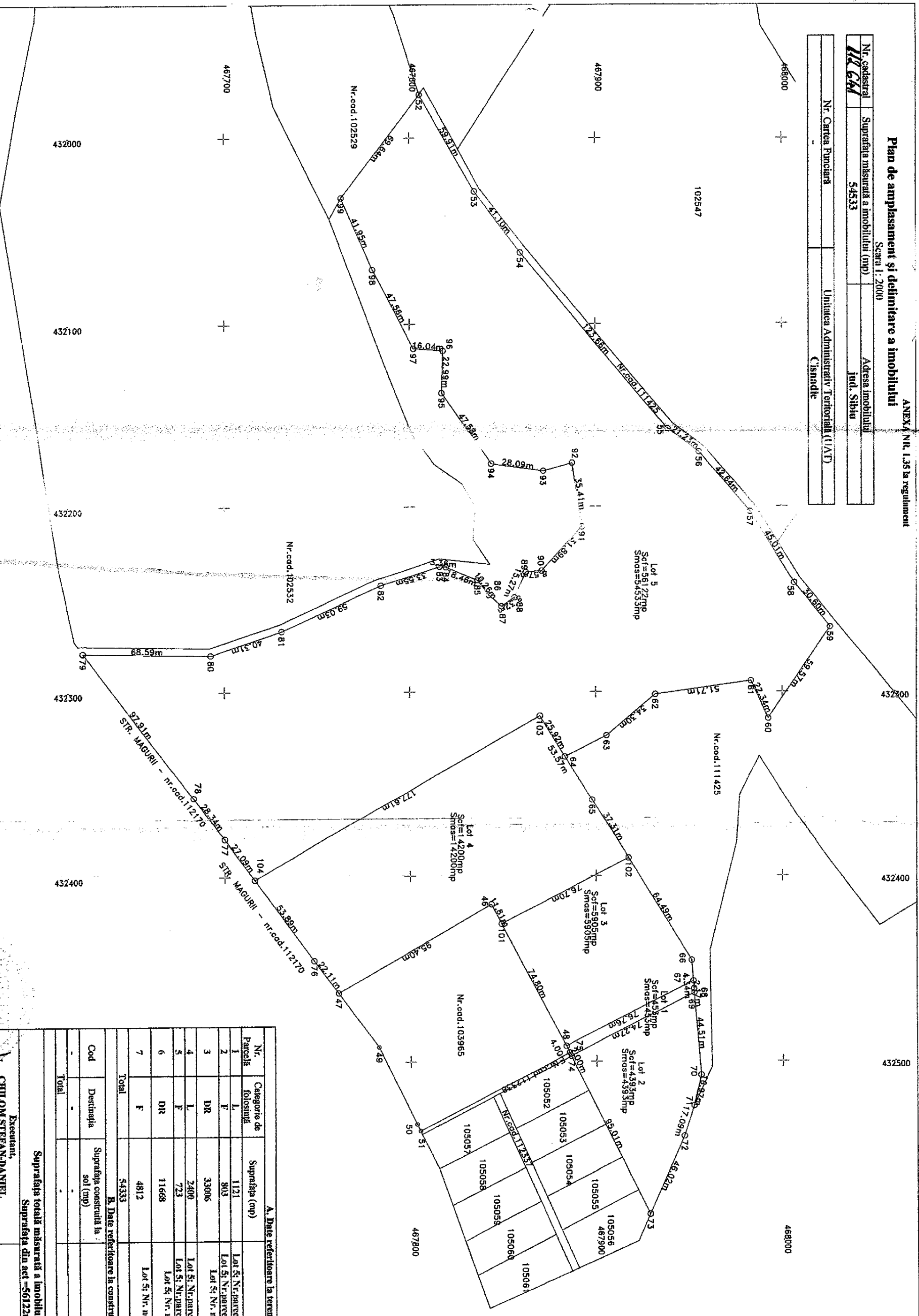

A. Date referitoare la teren

Nr. Parcelă	Categorie de folosință	Suprafața (mp)	Mențiuni
1	L	1121	Lot 5; Nr. parcela 2017/1/1; Imobilul nu este împrejmuit.
2	F	803	Lot 5; Nr. parcela 2017/2/1; Imobilul nu este împrejmuit.
3	DR	33006	Lot 5; Nr. nou parcela 2018/1/2; Imobilul nu este împrejmuit.
4	L	2400	Lot 5; Nr. parcela 2020/1; Imobilul nu este împrejmuit.
5	F	723	Lot 5; Nr. parcela 2021/1; Imobilul nu este împrejmuit.
6	DR	11668	Lot 5; Nr. nou parcela 2022/1/1; Imobilul nu este împrejmuit.
7	F	4812	Lot 5; Nr. nou parcela 2033/1/3; Imobilul nu este împrejmuit.
Total		54533	

B. Date referitoare la construcții

Cod	Destinația	Suprafața construită la sol (mp)	Mențiuni
-	-	-	-
Total		-	-

Suprafața totală măsurată a imobilului - 54533mp  
Suprafața din act - 66122mp

Executant,  
**CHILOM STEFAN-DANIEL**  
CĂZĂCOBĂ 4 ȘERBĂ ROȘĂ-F. NR. 0006

Inspector  
Semnătura și ștampila

Conținutul executării măsurătorilor la teren, conform planului de măsurare, este în concordanță cu realitatea din teren.

Confirmă introducerea imobilului în baza de date integrată și atribuirea numărului cadastral  
Semnătura și ștampila  
Data: \_\_\_\_\_  
Ștampila BCP

Data 17. FEB. 2020

\* În situația în care există numere cadastrale vecine, în locul numărului vecinului se va trece numărul cadastral, iar în lipsa numărului cadastral numărul topografic sau numărul administrativ. Suprafețele se rotunjesc la metru pătrat.





**Oficiul de Cadastru și Publicitate Imobiliară SIBIU**  
**Biroul de Cadastru și Publicitate Imobiliară Sibiu**  
Adresa: Localitatea: Sibiu, str. Calea Dumbravii nr. 34, Cod postal 550324

Nr.	10969
Ziua	06
Luna	02
Anul	2020

### REFERAT DE ADMITERE

(Dezmembrare imobii)

Domnului/Doamnei PRIMARIA CISMADIE  
Domiciliul Loc. Cismadie, Plata Revoluției, Nr. 1, Jud. Sibiu

Referitor la cererea înregistrată sub numărul **10969** din data **06-02-2020**, vă informăm:

Imobilul situat în Jud. Sibiu, UAT Cismadie având numărul cadastral 103965 a fost dezmembrat în imobilele:

- 1) **112626** situat în Jud. Sibiu, UAT Cismadie având suprafața măsurată 7703 mp;
- 2) **112627** situat în Jud. Sibiu, UAT Cismadie având suprafața măsurată 363 mp;

Certific că informațiile din prezentul extras sunt conforme cu datele din planul cadastral de carte funciară al OCPI SIBIU la data: 13-02-2020.

Situația prezentată poate face obiectul unor modificări ulterioare, în condițiile Legii cadastrului și a publicității imobiliare nr. 7/1996, republicată, cu modificările și completările ulterioare.

Inspector

**MARIANA BIRS**

PREȘEDINTE DE ȘEDINȚĂ,  
**IONEL CUREA**

CONTRASEMNEAZĂ  
SECRETAR GENERAL,  
**CIPRIAN CONSTANȚIN RUSU**





**Plan de amplasament și delimitare a imobilului  
cu propunerea de dezlipire**

ANEXA NR. 1.36 la regulamentul

Scara 1: 1000

Nr. cadastral	Suprafața măsurată a imobilului (mp)	Adresa imobilului
<b>103965</b>	<b>8066</b>	<b>jud. Sibiu</b>
Nr. Cartea Funciară nr.		Unitatea Administrativă Teritorială (UAT)
<b>103965 Cisanadie</b>		<b>Cisanadie</b>

Nr. cad.	Situafia actuală (Înainte de dezlipire)			Situafia viitoare (după dezlipire)		
	Suprafața din acte/măsurata (mp)	Categoria de folosință	Descrierea imobilului	Suprafața din acte/măsurata (mp)	Categoria de folosință	Descrierea imobilului
103965	16/16	DR	Nr.parcela 2017/1/3	16/16	DR	LOT 1 - Nr.parcela 2017/1/3
	114/114	L	Nr.parcela 2017/2/3	114/114	L	LOT 1 - Nr.parcela 2017/2/3
	81/81	F	Nr.parcela 2018/3	81/81	F	LOT 1 - Nr.parcela 2018/3
	3395/3395	DR	Nr.parcela 2020/3	3395/3395	DR	LOT 1 - Nr.parcela 2020/3
	244/244	L	Nr.parcela 2021/3	244/244	L	LOT 1 - Nr.parcela 2021/3
	73/73	F	Nr.parcela 2022/3	73/73	F	LOT 1 - Nr.parcela 2022/3
	1730/1569	DR	Nr.parcela 2026/1/3	1206/1206	DR	LOT 1 - Nr.nou parcela 2026/1/3/1
	24/24	L	Nr.parcela 2026/2/3	24/24	L	LOT 1 - Nr.parcela 2026/2/3
	162/162	F	Nr.parcela 2026/3/3	162/162	F	LOT 1 - Nr.parcela 2026/3/3
	309/309	DR	Nr.parcela 2031/3	309/309	DR	LOT 1 - Nr.parcela 2031/3
211/211	L	Nr.parcela 2033/1/3	211/211	L	LOT 1 - Nr.parcela 2033/1/3	
1251/1251	F	Nr.parcela 2033/2/3	1251/1251	F	LOT 1 - Nr.parcela 2033/2/3	
617/617	L	Nr.parcela 2047/3	617/617	L	LOT 1 - Nr.parcela 2047/3	
<b>Total</b>	<b>8227/8066</b>	-	-	<b>8227/8066</b>	-	-

**Executant,**  
**CHILOM STEFAN-DANIEL**  
**CATEGORIA A SERIA RO-B-F NR.0006**

Confirm executarea măsurătorilor la teren,  
corectitudinea întocmirii documentației  
cadastrale și corespundența acesteia cu  
realitatea din teren

Semnătura și ștampila  
Data: **02 FEB. 2020**

**Inspector,**

Confirm introducerea imobilului în baza de date integrată și  
atribuirea numărului cadastral

Semnătura și ștampila  
Data: **13.02.2020**  
Ștampila BCPI

In situația în care există însemne cadastrale pentru imobilele vecine, în local numelui vecinului se va reține numărul cadastral, iar în lipsa numărului cadastral numărul topografic sau numărul administrativ. Suprafețele se rotunjesc la metru pătrat

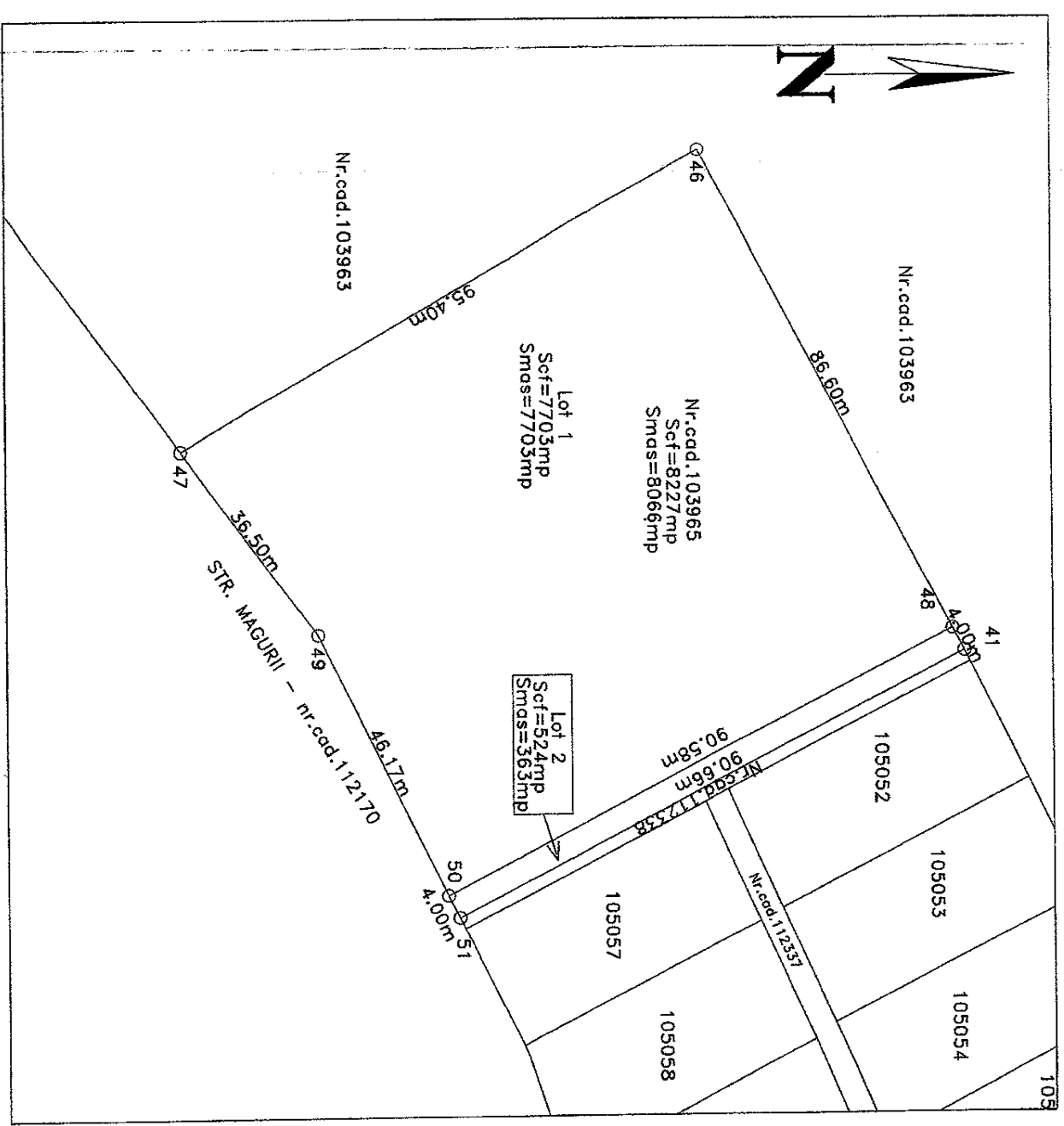



**ANEXA NR. 1.35 la regulamentul  
Plan de amplasament și delimitare a imobilului**

Scara 1: 1000

Nr. cadastral	Suprafața măsurată a imobilului (mp)	Adresa imobilului
	<b>7703</b>	<b>jud. Sibiu</b>

Nr. Cartea Funciară	Unitatea Administrativ Teritorială (UAT)
-	<b>Cisnădie</b>

A. Date referitoare la teren		
Nr. Parcelă	Categorie de folosință	Suprafața (mp)
1	DR	16
2	L	114
3	F	81
4	DR	3395
5	L	244
6	F	73
7	DR	1206
8	L	24
9	F	162
10	DR	309
11	L	211
12	F	1251
13	L	617
Total		7703

B. Date referitoare la construcții		
Cod	Destinația	Suprafața construită la sol (mp)
-	-	-
Total		-

Suprafața totală măsurată a imobilului = 7703mp  
Suprafața din act = 7703mp

<p align="center"><b>Executant,</b> <b>CHILOM STEFAN-DANIEL,</b> <i>CATEGORIA 4 SERIA RO-B-F NR. 0006</i></p> <p>Confirm executarea măsurătorilor la teren, corectitudinea înlocuirii documentației cadastrale și corespundența acesteia cu realitatea din teren</p> <p align="right">Semnătura și ștampila Data: <b>02 FEB 2020</b></p>	<p align="center"><b>Inspector</b></p> <p>Confirm introducerea imobilului în baza de date integrată și atribuirea numărului cadastral</p> <p align="right">Semnătura și ștampila Data: <b>13.02.2020</b> Ștampila BCPJ</p>
--	--

\* În situația în care există numere cadastrale pentru imobilele vecine, în locul numelui vecinului se va trece numărul cadastral, iar în lipsa numărului cadastral numărul topografic sau numărul administrativ. Suprafețele se rotunjesc la metru pătrat.

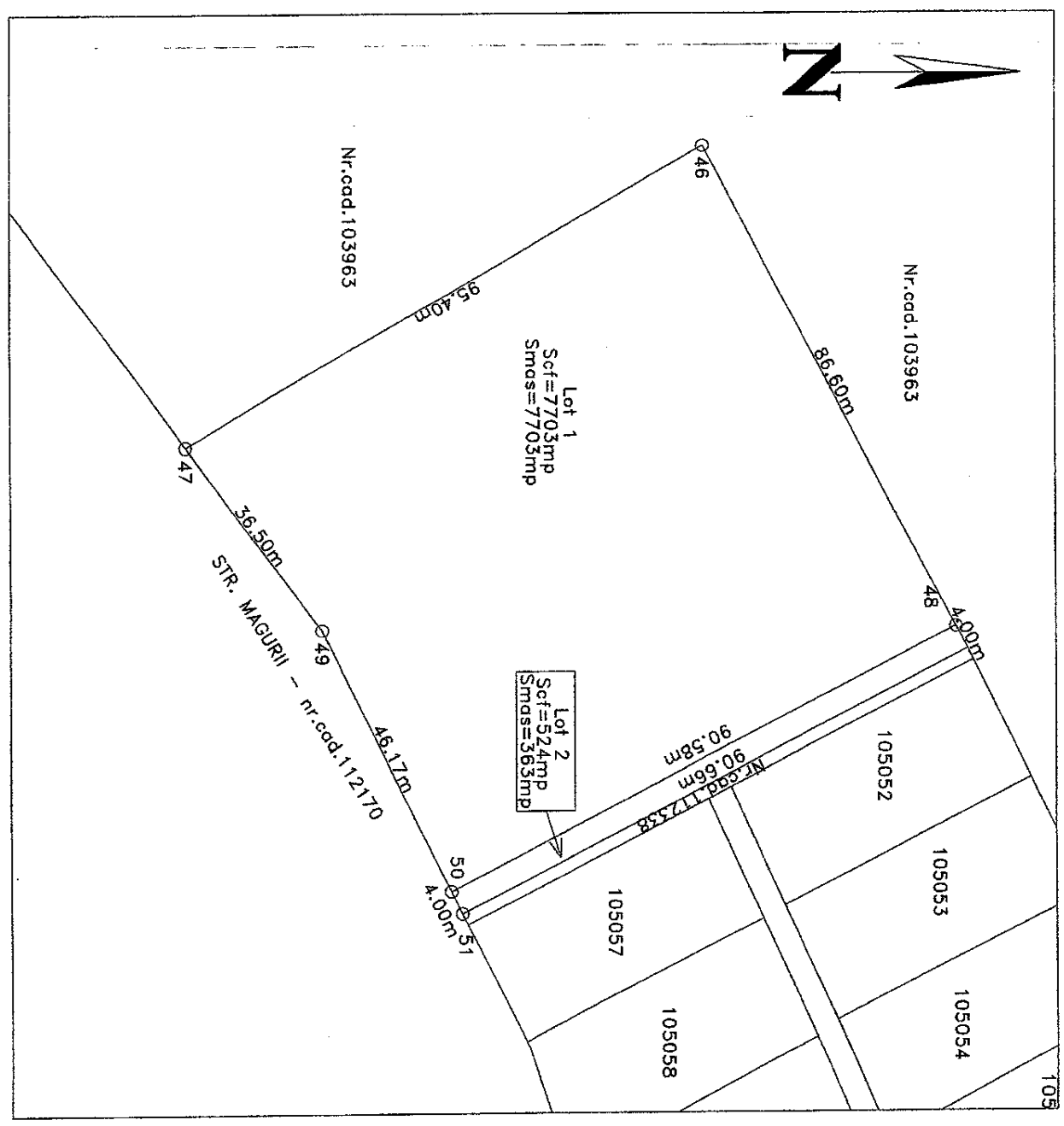

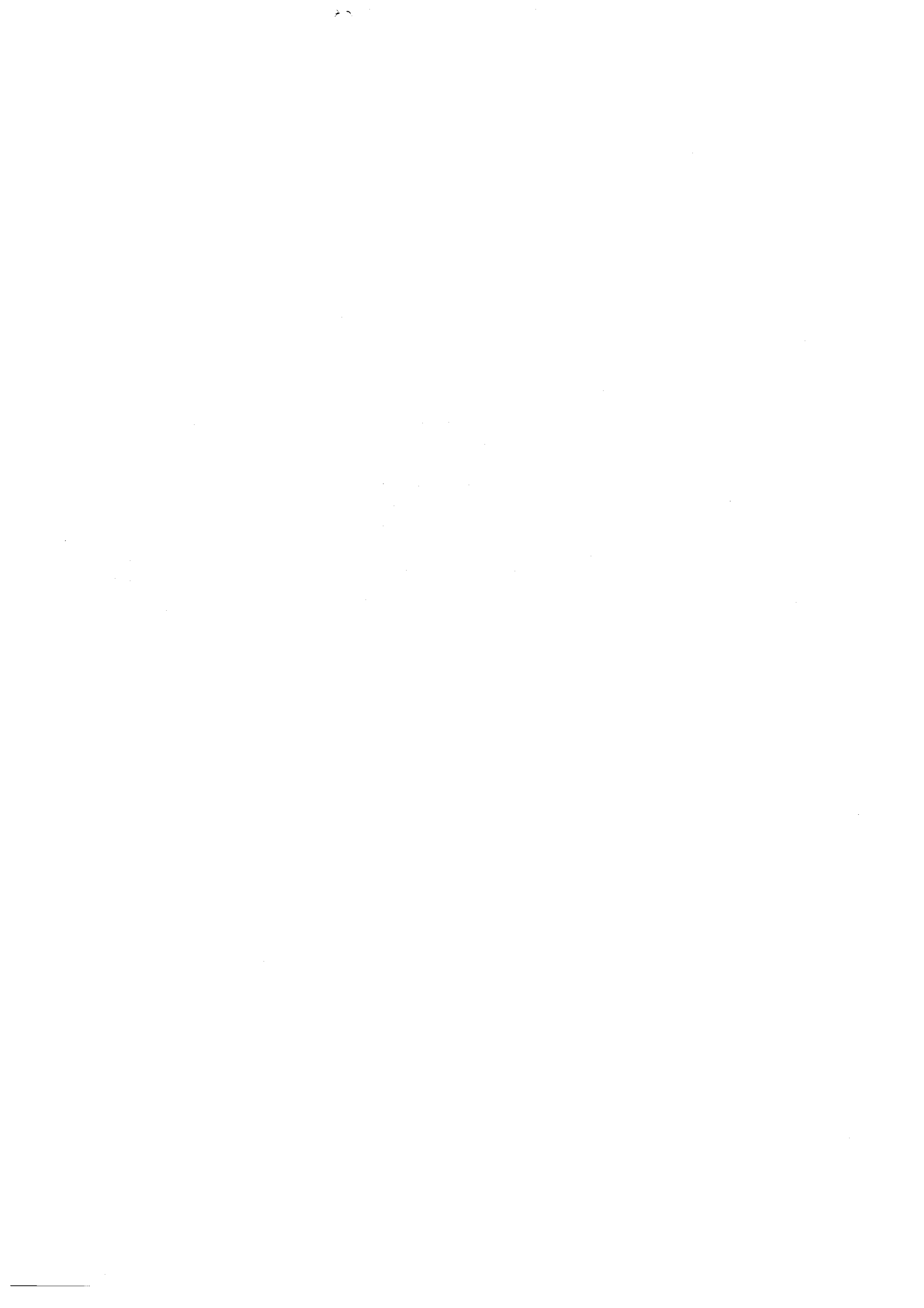

**Plan de amplasament și delimitare a imobilului**

ANEXA NR. 1.35 la regulament

Scara 1: 1000

Nr. cadastral	Suprafața măsurată a imobilului (mp)	Adresa imobilului
	363	jud. Sibiu
Nr. Cartea Funciară		
Unitatea Administrativ-Teritorială (UAT)		
Cisnădie		

A. Date referitoare la teren		
Nr. Parcele	Categorie de folosință	Suprafața (mp)
1	DR	363
Total		363
B. Date referitoare la construcții		
Cod	Destinația	Suprafața construită la sol (mp)
-	-	-
Total		-

Suprafața totală măsurată a imobilului = 363mp  
Suprafața din act = 524mp

<p><b>Executant,</b> CHILOM STEFAN-DANIEL CATEGORIA A SERIA RO-B-F NR. 0006</p> <p>Confirmarea executării măsurătorilor la teren, corectitudinea întocmirii documentației cadastrale și corespondența acesteia cu realitatea din teren</p> <p>Semnătura și ștampila Data: 07.FEB.2020</p>	<p><b>Inspector</b></p> <p>Confirmarea introducerii în baza de date integrată și atribuirii numărului cadastral</p> <p>Semnătura și ștampila Data: 13.02.2020 Ștampila BCP</p>
---	--

\* În situația în care există neregule cadastrale pentru imobilele vecine, în locul numelui vecinului se va trece numărul cadastral, iar în lipsa numărului cadastral numărul topografic sau numărul administrativ. Suprafețele se rotunjesc la metru pătrat.

