

ROMÂNIA
JUDEȚUL SIBIU
CONSILIUL LOCAL CISNĂDIE

HOTĂRĂREA NR. 239

privind alipirea terenurilor situate în Cîsnădie strada Măgurii FN, identificate în CF Cîsnădie nr. 101921, CF Cîsnădie nr. 101973 și CF Cîsnădie nr. 102536

Consiliul Local al orașului Cîsnădie, întrunit în ședință publică extraordinară în număr de 15 consilieri la data de 28 noiembrie 2017;

Având în vedere raportul de specialitate nr.15552/24.11.2017 întocmit de Direcția Tehnică, privind alipirea terenurilor situate în Cîsnădie strada Măgurii FN, identificate în CF Cîsnădie nr. 101921, CF Cîsnădie nr. 101973 și CF Cîsnădie nr. 102536;

În conformitate cu art. 3 din Legea nr. 213/1998, privind bunurile proprietate publică, cu modificările și completările ulterioare și prevederile art. 876, 879-880 din Legea nr.287/2009 privind Codul civil, republicată, cu modificările și completările ulterioare

În temeiul dispozițiilor art. 36 alin. (2) lit.„c” și alin.(5) lit.„c”, art. 45 alin (3) și art. 115 ain.(1) lit. ”b” din Legea administrației publice locale nr. 215/2001, republicată, cu modificările și completările ulterioare,

HOTĂRĂȘTE:

Art.1 Se însușește documentația cadastrală înregistrată la Primăria orașului Cîsnădie cu nr. 15557/24.11.2017 privind alipirea imobilelor terenuri situate în orașul Cîsnădie strada Măgurii FN, domeniul public al orașului Cîsnădie, întocmită de topograf autorizat Ștefan Daniel Chilom, conform anexei care face parte integrantă din prezenta hotărâre.

Art.2 Se aprobă alipirea imobilelor terenuri, situate în orașul Cîsnădie strada Măgurii FN, după cum urmează:

- Imobilul teren situat în orașul Cîsnădie strada Măgurii FN, identificat prin CF Cîsnădie nr. 101921, în suprafață de 5640 mp, domeniul public al orașului Cîsnădie;
- Imobilul teren situat în orașul Cîsnădie strada Măgurii FN, identificat prin CF Cîsnădie nr. 101973, în suprafață de 2058 mp, domeniul public al orașului Cîsnădie;
- Imobilul teren situat în orașul Cîsnădie strada Măgurii FN, identificat prin CF Cîsnădie nr. 102536, în suprafață de 15235 mp, domeniul public al orașului Cîsnădie.

Art.3 În urma alipirii imobilelor terenuri prevăzute la art.2 din prezenta se va forma un singur corp cadastral, rezultând imobilul cu numărul cadastral 111065, situat în orașul Cîsnădie strada Măgurii FN, având suprafața măsurată de 22.933 mp, cu stare de proprietate neschimbată.

Art.4 Ducerea la îndeplinire a prevederilor prezentei hotărâri se încredințează primarului orașului Cîsnădie și Direcției tehnice.

Plan de amplasament și delimitare a imobilului

Scara 1: 1000

Nr. cadastral	Suprafața măsurată a imobilului (mp)	Adresa imobilului
111065	22933	Cisnădie str. Magurii nr. FN, jud. Sibiu
Nr. Cartea Funciară	Unitatea Administrativ Teritorială (UAT)	
	Cisnădie	



PREȘEDINTE DE ȘEDINȚĂ,
ZAHARIE HOZAT

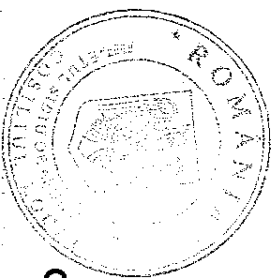

CONTRASEMNEAZĂ:
SECRETAR,
CIPRIAN CONSTANTIN RUSU

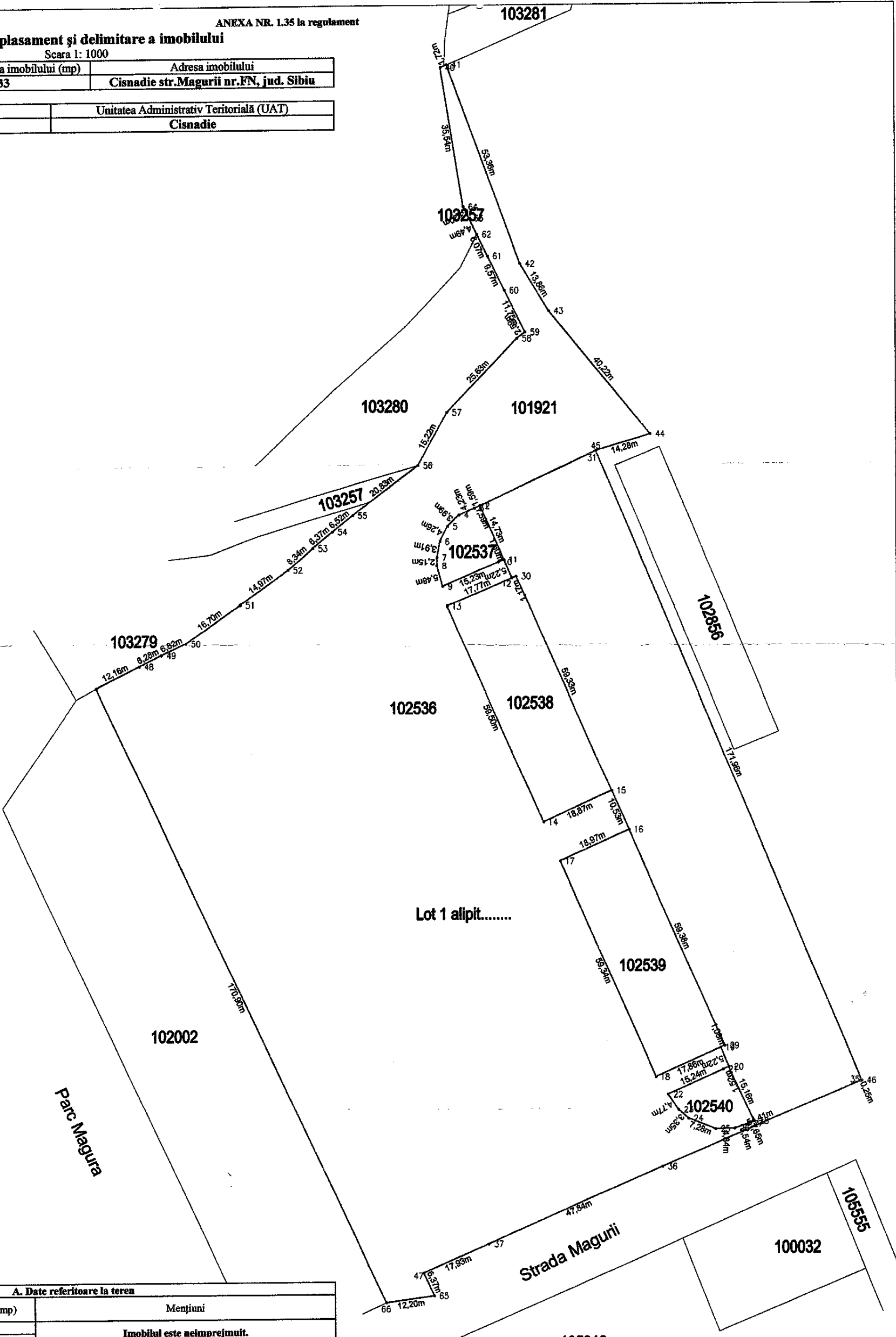

A. Date referitoare la teren

Nr. Parcelă	Categorie de folosință	Suprafața (mp)	Mențiuni
1	F	2058	Imobilul este neîmprejmuit.
2	CC	20875	
Total		22933	

B. Date referitoare la construcții

Cod	Destinația	Suprafața construită la sol (mp)	Mențiuni
Total		-	-

Suprafața totală măsurată a imobilului = 22933 mp
Suprafața din act = 22912 mp

<p>Executant, CHILOM Ștefan Daniel Confirmă executarea măsurătorilor la teren, corectitudinea întocmirii documentației cadastrale și corespundența acesteia cu realitatea din teren</p> <p>Semnătura și ștampila CHILOM Ștefan Daniel</p>	<p>Inspector Confirm introducerea imobilului în baza de date integrată și atribuirea numărului cadastral</p> <p>Semnătura și parafa Data : _____ Ștampila BCPI</p>
---	--

Oficiul de Cadastru și Publicitate Imobiliară
SIBIU
NĂȘTEA TIBERIU
Consilier cadastral
22.11.2017

ANCIPI
Ștefan Daniel
102079/2017
2017

* În situația în care există numere cadastrale pentru imobilele vecine, în locul numelui vecinului se va trece numărul cadastral, iar în lipsa numărului cadastral numărul topografic sau numărul administrativ. Suprafețele se rotunjesc la metri pătrați.