

**ROMÂNIA**  
**JUDEȚUL SIBIU**  
**CONSILIUL LOCAL CISNĂDIE**

**HOTĂRÂREA nr. 87**  
**privind aprobarea planului urbanistic zonal pentru lotizare teren in**  
**vederea construirii de locuinte unifamiliale in orasul Cisnadie,**  
**extravilan FN, beneficiari Badila Dorin cu sotia Badila Ionela si Nagy**  
**Gabriel Marius cu sotia Nagy Delia Gabriela**

Consiliul local al orașului Cisnădie, întrunit în ședință publică ordinară în număr de 15 consilieri la data de 31 mai 2012;

Având în vedere raportul de specialitate al Serviciului arhitect șef, urbanism și administrativ nr. 5519 din 22.05.2012;

Văzând avizul comisiei tehnice, amenajarea teritoriului, administrarea domeniului public – privat, gospodarie comunala, mediu și turism, al comisiei economico-financiară, agricultura, programe de dezvoltare, precum și al comisiei juridice, ordine publică, sănătate, protecție socială, învățământ, cultură, culte, tineret și sport ;

În conformitate cu prevederile art. 56 alin. (1) din Legea 350/2001 privind amenajarea teritoriului și a urbanismului;

În conformitate cu PUG aprobat cu HCL nr. 14/2000 și aviz MLPAT nr. 133/2000 ;

În temeiul dispozițiilor art. 36 alin. (5) lit. „c”, art. 45 alin. (2) lit. „e” și art. 115 alin. (1) lit. „b” din Legea nr. 215/2001 privind administrația publică locală, republicată, cu modificările și completările ulterioare

**H O T Ă R Ă Ș T E:**

**Art.1** Se aprobă planul urbanistic zonal privind lotizare teren in vederea construirii de locuinte unifamiliale in Cisnadie, extravilan FN, beneficiari Badila Dorin cu sotia Badila Ionela si Nagy Gabriel Marius cu sotia Nagy Delia Gabriela, cu anexa nr. 1 – Reglementari Urbanistice - Zonificare, care face parte integrantă din prezenta hotărâre.

**Art.2** Terenul aferent se va scoate din circuitul agricol.

**Art.3** Suprafata de 21.572 mp. se va introduce in intravilanul localitatii Cisnadie.

**Art.4** Ducerea la îndeplinire a prezentei se încredințează serviciului arhitect șef, urbanism si administrativ

**Art.5** Costul lucrărilor edilitare va fi suportat de beneficiari.

**Art.6** Prezenta se comunică d-lui Badila Dorin.

**Art.7** Comunicarea și publicitatea prezentei se asigură de serviciul administrație publică locală si resurse umane.

Adoptată la Cisnădie în data de 31 mai 2012, cu 15 voturi „pentru” .

Președinte de ședință,  
Gheorghe Huja



Contrasemnează  
Secretar,  
Ciprian Constantin Rusu



Se comunică la: dl. Prefect al județului Sibiu  
dl. Primar al orașului Cisnădie  
dl. Secretar al orașului Cisnădie  
dosar ședință  
**evidențe hotărâri**  
compartiment arhitect șef —  
d-lui Badila Dorin , Rasinari , str. Sibiului nr.1858  
afisaj —

Red. M.A.  
Dact. I.D. 8 ex.

PUZ 13 LOCUINTE UNIFAMILIALE P+1  
 CISNADIOARA, CONTINUARE STR. GRADINILOR  
 BADILA DORIN SI PROPRIETARII

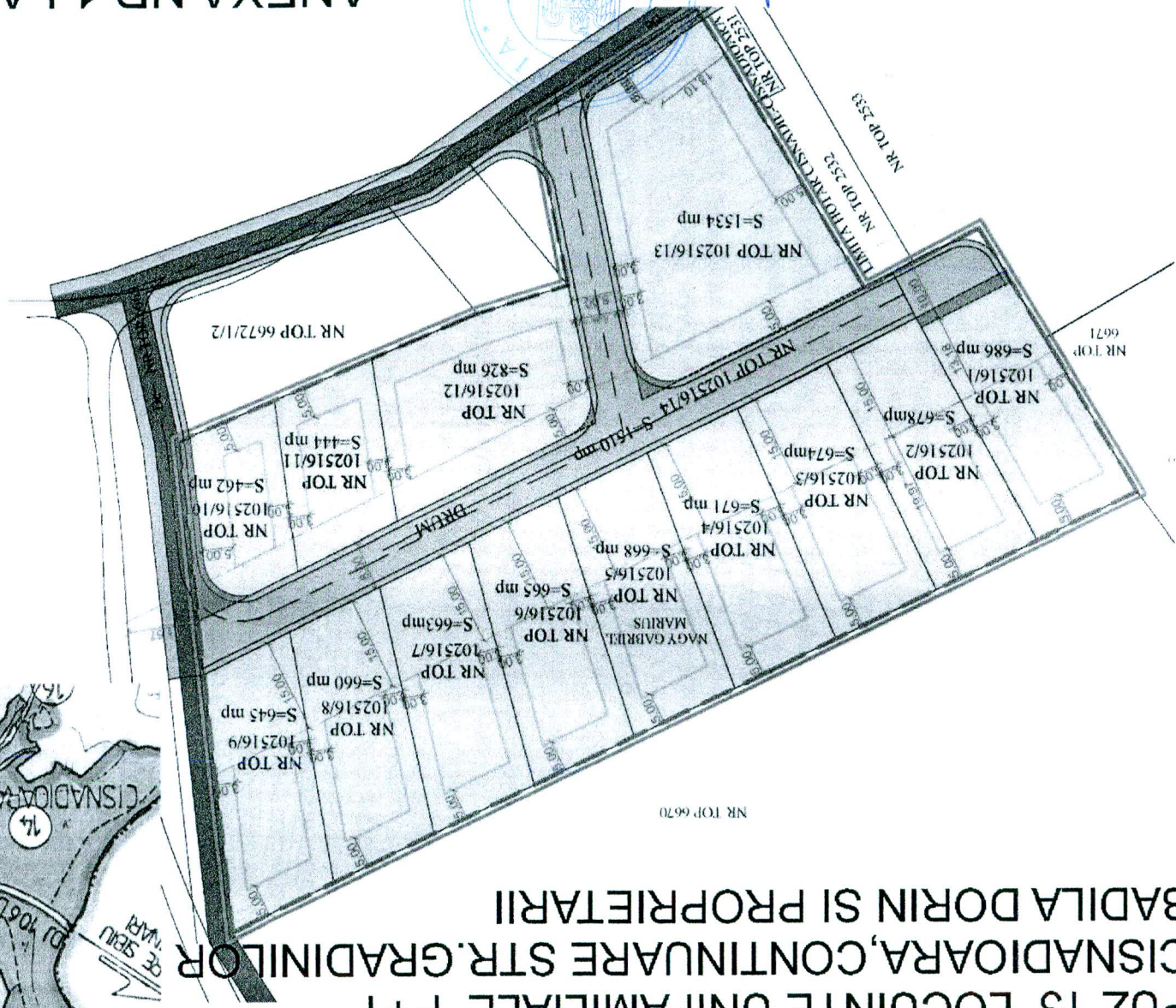
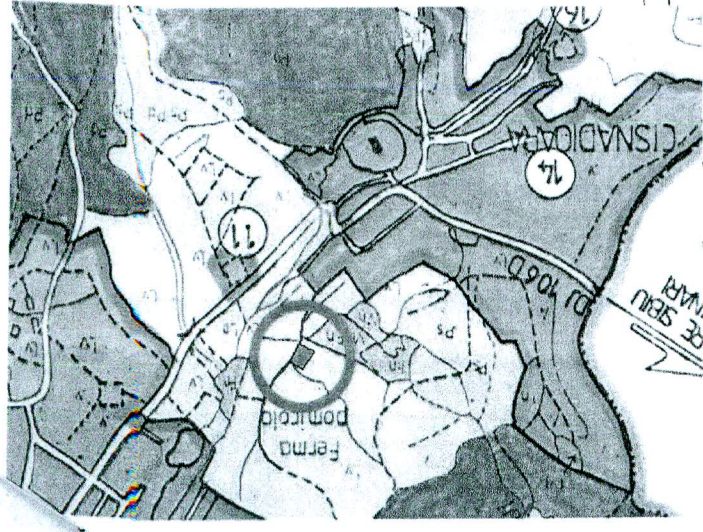

PRESEDINTE DE SEDINTA,  
 GEORGHE HOJA  
 CONTRASEMNAREA  
 SECRETAR,  
 CIPRIAN CONSTANTIN RUSU



ANEXA NR. 1 LA HCL 87/2012

BILANT TERITORIAL

EXISTENT	NOU	NOU	NOU
SUPRAVATA CONSTRUCTA (mp)	8442,55	0	0
FOTOCAPATI, LOCURTE	0	0	0
TRENURI CU DESTINATIE	1300,50	1300,50	13,85
CALDE DE ACCES	0	0	0
TEREN CU DESTINATIE DE CALDE DE ACCES	178,50	0	1,85
SUPRAVATA DACTILA AUTO SI PERMANENTA	390,00	0	1,80
SPATI VERDI	9319,30	5268,48	48,20
TOTAL ZONA SISTEMATIZATA	10820,00	10820,00	100

LEGENDA

POT MAX = 40%

CUT = 1

H MAX = 10,0m

Indici urbanistici